



แผนอัตรากำลัง ๓ ปี

ประจำปีงบประมาณ พ.ศ.๒๕๖๗ - ๒๕๖๙

(ปรับปรุงครั้งที่ ๓)



องค์การบริหารส่วนตำบลสนามชัย

อำเภอเมืองสุพรรณบุรี
จังหวัดสุพรรณบุรี



ประกาศองค์การบริหารส่วนตำบลสนามชัย
เรื่อง ประกาศใช้แผนอัตรากำลัง ๓ ปี ประจำปีงบประมาณ พ.ศ. ๒๕๖๗ - ๒๕๖๙
ปรับปรุงครั้งที่ ๓

ด้วยองค์การบริหารส่วนตำบลสนามชัย ได้ปรับปรุงแผนอัตรากำลัง ๓ ปี ประจำปีงบประมาณ พ.ศ. ๒๕๖๗ - ๒๕๖๙ (ปรับปรุงครั้งที่ ๓) เพื่อเป็นกรอบในการกำหนดตำแหน่งพนักงานส่วนตำบล พนักงานครู และพนักงานจ้าง ให้สอดคล้องเหมาะสมกับปริมาณงานและภารกิจ อำนาจหน้าที่ขององค์การบริหารส่วนตำบลสนามชัย

อาศัยอำนาจตามมาตรา ๑๕ ประกอบมาตรา ๒๕ วรรคท้าย แห่งพระราชบัญญัติระเบียบบริหารงานบุคคลส่วนท้องถิ่น พ.ศ. ๒๕๔๒ และมติคณะกรรมการพนักงานส่วนตำบลจังหวัดสุพรรณบุรี ในการประชุมครั้งที่ ๑๕/๒๕๖๘ เมื่อวันที่ ๒๕ ธันวาคม ๒๕๖๘ องค์การบริหารส่วนตำบลสนามชัย จึงประกาศใช้แผนอัตรากำลัง ๓ ปี ประจำปีงบประมาณ พ.ศ. ๒๕๖๗ - ๒๕๖๙ (ปรับปรุงครั้งที่ ๓) ดังนี้

กองสาธารณสุขและสิ่งแวดล้อม

- กำหนดตำแหน่ง ยาม

จำนวน ๑ อัตรา

จึงประกาศให้ทราบโดยทั่วกัน

ประกาศ ณ วันที่ ๖ เดือน มกราคม พ.ศ. ๒๕๖๙

(นายวชิรวิทย์ บัวมี)

ปลัดองค์การบริหารส่วนตำบล ปฏิบัติหน้าที่
นายกองค์การบริหารส่วนตำบลสนามชัย



๘.๑ โครงสร้าง องค์การบริหารส่วนตำบลสนามชัย ได้กำหนดภารกิจหลักและภารกิจรองที่จะดำเนินการ โดยกำหนดตำแหน่งของพนักงานส่วนตำบลให้ตรงกับภารกิจดังกล่าวและในระยะแรกการกำหนดโครงสร้างส่วนราชการที่จะรองรับการดำเนินการตามภารกิจนั้น อาจกำหนดเป็นภารกิจอยู่ในงาน หรือกำหนดเป็นฝ่ายและในระยะต่อไป เมื่อมีการดำเนินการตามภารกิจนั้น และองค์การบริหารส่วนตำบลสนามชัย พิจารณาเห็นว่าภารกิจนั้นมีปริมาณงานมากพอที่จะพิจารณาตั้งเป็นส่วนราชการต่อไปโดยมีการกำหนดโครงสร้างส่วนราชการ ดังนี้

โครงสร้างตามแผนอัตรากำลังปัจจุบัน	โครงสร้างตามแผนอัตรากำลังใหม่	หมายเหตุ
<p>๑. สำนักปลัดองค์การบริหารส่วนตำบล (๐๑)</p> <ul style="list-style-type: none"> - ฝ่ายบริหารงานทั่วไป - งานกิจการสภา - งานวิเคราะห์นโยบายและแผน - งานนิติการ - งานพัฒนาชุมชน - งานป้องกันและบรรเทาสาธารณภัย - งานส่งเสริมการท่องเที่ยว - งานการเจ้าหน้าที่ <p>๒. กองคลัง (๐๔)</p> <ul style="list-style-type: none"> - งานการเงินและบัญชี - งานพัสดุและทรัพย์สิน - งานพัฒนารายได้ - งานแผนที่ภาษีและทะเบียนทรัพย์สิน <p>๓. กองช่าง (๐๕)</p> <ul style="list-style-type: none"> - ฝ่ายผังเมือง - งานก่อสร้างและซ่อมบำรุง - งานสำรวจและออกแบบ - งานสาธารณูปโภค <p>๔. กองสาธารณสุขและสิ่งแวดล้อม (๐๖)</p> <ul style="list-style-type: none"> - ฝ่ายส่งเสริมสุขภาพ - งานส่งเสริมสิ่งแวดล้อม - งานรักษาความสะอาด - งานป้องกันและควบคุมโรค <p>๕. กองการศึกษา ศาสนาและวัฒนธรรม (๐๘)</p> <ul style="list-style-type: none"> - ฝ่ายบริหารการศึกษา - งานส่งเสริมการศึกษา ศาสนาและวัฒนธรรม <p>๖. หน่วยตรวจสอบภายใน (๑๒)</p>	<p>๑. สำนักปลัดองค์การบริหารส่วนตำบล (๐๑)</p> <ul style="list-style-type: none"> - ฝ่ายบริหารงานทั่วไป - งานกิจการสภา - งานวิเคราะห์นโยบายและแผน - งานนิติการ - งานพัฒนาชุมชน - งานป้องกันและบรรเทาสาธารณภัย - งานส่งเสริมการท่องเที่ยว - งานการเจ้าหน้าที่ <p>๒. กองคลัง (๐๔)</p> <ul style="list-style-type: none"> - งานการเงินและบัญชี - งานพัสดุและทรัพย์สิน - งานพัฒนารายได้ - งานแผนที่ภาษีและทะเบียนทรัพย์สิน <p>๓. กองช่าง (๐๕)</p> <ul style="list-style-type: none"> - ฝ่ายผังเมือง - งานก่อสร้างและซ่อมบำรุง - งานสำรวจและออกแบบ - งานสาธารณูปโภค <p>๔. กองสาธารณสุขและสิ่งแวดล้อม (๐๖)</p> <ul style="list-style-type: none"> - ฝ่ายส่งเสริมสุขภาพ - งานส่งเสริมสิ่งแวดล้อม - งานรักษาความสะอาด - งานป้องกันและควบคุมโรค <p>๕. กองการศึกษา ศาสนาและวัฒนธรรม (๐๘)</p> <ul style="list-style-type: none"> - ฝ่ายบริหารการศึกษา - งานส่งเสริมการศึกษา ศาสนาและวัฒนธรรม <p>๖. หน่วยตรวจสอบภายใน (๑๒)</p>	

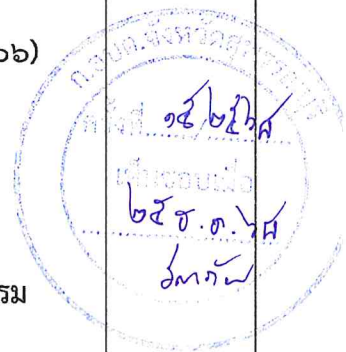



๘.๒ การวิเคราะห์การกำหนดตำแหน่ง

เมื่อองค์การบริหารส่วนตำบลสนามชัย ได้ทำการวิเคราะห์การกำหนดตำแหน่งจากภารกิจ ปริมาณงานที่แต่ละส่วนราชการจะดำเนินการในระยะเวลา ๓ ปีข้างหน้า ซึ่งสะท้อนให้เห็นว่าปริมาณงานในแต่ละส่วนราชการมีเท่าใด เพื่อนำมาวิเคราะห์ว่าจะใช้ตำแหน่งประเภทใด สายงานใด จำนวนเท่าใด ในส่วนราชการนั้นจึงจะเหมาะสมกับภารกิจ ปริมาณงาน เพื่อให้คุ้มค่าต่อการใช้จ่ายงบประมาณขององค์กรปกครองส่วนท้องถิ่น และเพื่อให้การบริหารงานขององค์กรปกครองส่วนท้องถิ่นเป็นไปอย่างมีประสิทธิภาพ ประสิทธิผล โดยนำผลการวิเคราะห์ตำแหน่งมาบันทึกข้อมูลลงในกรอบอัตรากำลัง ๓ ปี ดังนี้

กรอบอัตรากำลัง ๓ ปี ประจำปีงบประมาณ พ.ศ. ๒๕๖๗ - ๒๕๖๙ (ปรับปรุงครั้งที่ ๓)

ส่วนราชการ	กรอบอัตรากำลังเดิม	กรอบอัตรากำลังตำแหน่งที่คาดว่าจะต้องใช้ในช่วงระยะเวลา ๓ ปีข้างหน้า			อัตรากำลังคนเพิ่ม/ลด			หมายเหตุ
		๒๕๖๗	๒๕๖๘	๒๕๖๙	๒๕๖๗	๒๕๖๘	๒๕๖๙	
ปลัดองค์การบริหารส่วนตำบล (นักบริหารงานท้องถิ่น ระดับกลาง)	๑	๑	๑	๑	-	-	-	
รองปลัดองค์การบริหารส่วนตำบล (นักบริหารงานท้องถิ่น ระดับต้น)	๑	๑	๑	๑	-	-	-	
สำนักปลัดองค์การบริหารส่วนตำบล (๐๑)								
หัวหน้าสำนักปลัดองค์การบริหารส่วนตำบล (นักบริหารงานทั่วไป ระดับต้น)	๑	๑	๑	๑	-	-	-	
หัวหน้าฝ่ายบริหารงานทั่วไป (นักบริหารงานทั่วไป ระดับต้น)	๑	๑	๑	๑	-	-	-	
นักจัดการงานทั่วไป (ปก./ชก.)	๑	๑	๑	๑	-	-	-	
นักทรัพยากรบุคคล (ปก./ชก.)	๑	๑	๑	๑	-	-	-	
นักวิเคราะห์นโยบายและแผน (ปก./ชก.)	๑	๑	๑	๑	-	-	-	
นิติกร (ปก./ชก.)	๑	๑	๑	๑	-	-	-	
นักประชาสัมพันธ์ (ปก./ชก.)	๑	๑	๑	๑	-	-	-	
นักพัฒนาชุมชน (ปก./ชก.)	๑	๑	๑	๑	-	-	-	
เจ้าพนักงานธุรการ (ปง./ชง.)	๑	๑	๑	๑	-	-	-	
เจ้าพนักงานพัฒนาชุมชน (ปง./ชง.)	๑	๑	๑	๑	-	-	-	

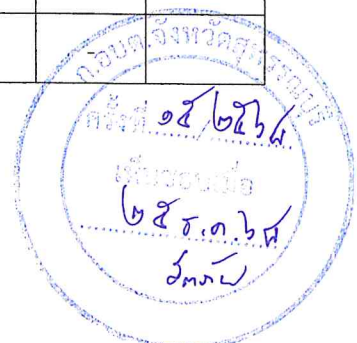



ส่วนราชการ	กรอบ อัตรากำลัง เดิม	กรอบอัตรากำลังตำแหน่งที่คาดว่าจะต้องใช้ในช่วง ระยะเวลา ๓ ปีข้างหน้า			อัตรากำลังคน เพิ่ม/ลด			หมายเหตุ
		๒๕๖๗	๒๕๖๘	๒๕๖๙	๒๕๖๗	๒๕๖๘	๒๕๖๙	
เจ้าพนักงานป้องกันและบรรเทา สาธารณภัย (ปง./ชง.)	๑	๑	๑	๑	-	-	-	
พนักงานจ้างตามภารกิจ								
ผู้ช่วยนักประชาสัมพันธ์	๑	๑	๑	๑	-	-	-	
ผู้ช่วยเจ้าพนักงานธุรการ	๑	๑	๑	๑	-	-	-	
ผู้ช่วยเจ้าพนักงานป้องกันและ บรรเทาสาธารณภัย	๑	๑	๑	๑	-	-	-	
พนักงานขับรถยนต์	๑	๑	๑	๑	-	-	-	
พนักงานขับเครื่องจักรกลขนาดเบา	-	-	๑	๑	-	-	-	
พนักงานดับเพลิง	-	-	๓	๓	-	-	-	
พนักงานจ้างทั่วไป								
ยาม	๑	๑	๑	๑	-	-	-	
คนงาน	๖	๖	๖	๖	-	-	-	
พนักงานดับเพลิง	๑	๑	๑	๑	-	-	-	
พนักงานขับเครื่องจักรกลขนาดเบา	๑	๑	๑	๑	-	-	-	
กองคลัง (๐๔)								
ผู้อำนวยการกองคลัง (นักบริหารงานการคลัง ระดับต้น)	๑	๑	๑	๑	-	-	-	
นักวิชาการเงินและบัญชี (ปก./ชก.)	๑	๑	๑	๑	-	-	-	
เจ้าพนักงานการเงินและบัญชี (ปง./ชง.)	๑	๑	๑	๑	-	-	-	
นักวิชาการพัสดุ (ปก./ชก.)	๑	๑	๑	๑	-	-	-	
นักวิชาการจัดเก็บรายได้ (ปก./ชก.)	๑	๑	๑	๑	-	-	-	
เจ้าพนักงานธุรการ (ปง./ชง.)	๑	๑	๑	๑				ว่างเดิม

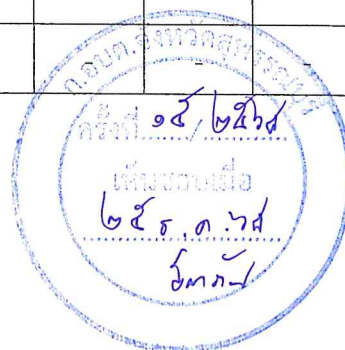



ส่วนราชการ	กรอบ อัตรากำลัง เดิม	กรอบอัตรากำลังตำแหน่งที่คาดว่าจะต้องใช้ในช่วง ระยะเวลา ๓ ปีข้างหน้า			อัตรากำลังคน เพิ่ม/ลด			หมายเหตุ
		๒๕๖๗	๒๕๖๘	๒๕๖๙	๒๕๖๗	๒๕๖๘	๒๕๖๙	
พนักงานจ้างตามภารกิจ								
ผู้ช่วยเจ้าพนักงานพัสดุ	๑	๑	๑	๑	-	-	-	
ผู้ช่วยเจ้าพนักงานการเงินและบัญชี	๑	๑	๑	๑	-	-	-	
พนักงานขับรถยนต์	๑	๑	๑	๑	-	-	-	
พนักงานจ้างทั่วไป								
คนงาน	๔	๔	๔	๔	-	-	-	
กองช่าง (๐๕)								
ผู้อำนวยการกองช่าง (นักบริหารงานช่าง ระดับต้น)	๑	๑	๑	๑	-	-	-	
หัวหน้าฝ่ายผังเมือง (นักบริหารงานช่าง ระดับต้น)	๑	๑	๑	๑	-	-	-	ว่างเดิม
วิศวกรโยธา (ปก./ชก.)	๑	๑	๑	๑	-	-	-	
นายช่างโยธา (ปง./ชง.)	๒	๒	๑	๑	-	-	-	
พนักงานจ้างตามภารกิจ								
ผู้ช่วยเจ้าพนักงานธุรการ		๑	๑	๑	-	-	-	
ผู้ช่วยนายช่างโยธา		๑	๑	๑	-	-	-	
พนักงานขับเครื่องจักรกลขนาดเบา	๑	๑	๑	๑	-	-	-	
พนักงานจ้างทั่วไป								
คนงาน	๔	๔	๔	๔	-	-	-	
คนสวน	๑	๑	๑	๑	-	-	-	
พนักงานขับรถยนต์	๒	๒	๒	๒	-	-	-	





ส่วนราชการ	กรอบ อัตรา กำลัง เดิม	อัตราตำแหน่งที่คาดว่าจะต้องใช้ในช่วง ระยะเวลา ๓ ปีข้างหน้า			อัตรากำลังคน เพิ่ม/ลด			หมายเหตุ
		๒๕๖๗	๒๕๖๘	๒๕๖๙	๒๕๖๗	๒๕๖๘	๒๕๖๙	
กองสาธารณสุขและสิ่งแวดล้อม (๐๖)								
ผู้อำนวยการกองสาธารณสุขและ สิ่งแวดล้อม (นักบริหารงานสาธารณสุขและ สิ่งแวดล้อม ระดับต้น)	๑	๑	๑	๑	-	-	-	
หัวหน้าฝ่ายส่งเสริมสุขภาพ (นักบริหารงานสาธารณสุขและ สิ่งแวดล้อม ระดับต้น)	๑	๑	๑	๑	-	-	-	ว่างเดิม
นักวิชาการสาธารณสุข (ปก./ชก.)	๑	๑	๑	๑	-	-	-	
นักจัดการงานทั่วไป (ปก./ชก.)		-	๑	๑	-	-	-	
เจ้าพนักงานสาธารณสุข (ปง./ชง.)	๑	๑	๑	๑	-	-	-	ว่างเดิม
เจ้าพนักงานธุรการ (ปง./ชง.)	๑	๑	๑	๑	-	-	-	
พนักงานจ้างตามภารกิจ								
ผู้ช่วยนักวิชาการสาธารณสุข		-	๑	๑	-	-	-	
ผู้ช่วยเจ้าพนักงานธุรการ		๑	๑	๑	-	-	-	
พนักงานจ้างทั่วไป								
พนักงานขับเครื่องจักรกลขนาดเบา	๓	๓	๓	๓	-	-	-	
คนงานประจำรถขยะ	๙	๙	๙	๙	-	-	-	
คนงาน	๑	๑	๑	๑	-	-	-	
ยาม		-	-	๑	-	-	+๑	กำหนดเพิ่ม
กองการศึกษา ศาสนาและวัฒนธรรม (๐๘)								
ผู้อำนวยการกองการศึกษา ศาสนา และวัฒนธรรม (นักบริหารงานการศึกษา ระดับ ต้น)	๑	๑	๑	๑	-	-	-	ว่างเดิม
หัวหน้าฝ่ายบริหารการศึกษา (นักบริหารงานการศึกษา ระดับ ต้น)	๑	๑	๑	๑	-	-	-	

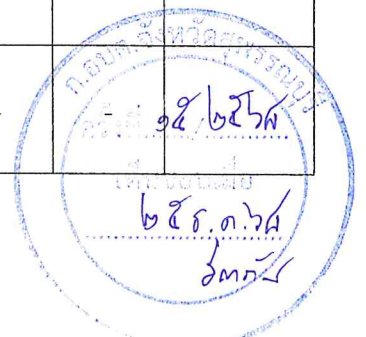



ส่วนราชการ	กรอบ อัตรากำลัง เดิม	อัตราตำแหน่งที่คาดว่าจะต้องใช้ในช่วง ระยะเวลา ๓ ปีข้างหน้า			อัตรากำลังคน เพิ่ม/ลด			หมายเหตุ
		๒๕๖๗	๒๕๖๘	๒๕๖๙	๒๕๖๗	๒๕๖๘	๒๕๖๙	
นักวิชาการศึกษา (ปก./ชก.)	๑	๑	๑	๑	-	-	-	
เจ้าพนักงานธุรการ (ปง./ชง.)	๑	๑	๑	๑	-	-	-	
พนักงานจ้างตามภารกิจ								
ผู้ช่วยเจ้าพนักงานธุรการ		๑	๑	๑	-	-	-	
พนักงานขับรถยนต์		-	๑	๑	-	-	-	
พนักงานจ้างทั่วไป								
คนงาน	๒	๒	๒	๒	-	-	-	
ศูนย์พัฒนาเด็กเล็กองค์การบริหารส่วนตำบลสนามชัย								
ผู้อำนวยการศูนย์พัฒนาเด็กเล็ก	๑	๑	๑	๑	-	-	-	
ครู	๔	๔	๔	๔	-	-	-	งบอุดหนุน
พนักงานจ้างตามภารกิจ								
ผู้ดูแลเด็ก (ทักษะ)	๒	๒	๒	๒	-	-	-	งบอุดหนุน
พนักงานจ้างทั่วไป								
ผู้ดูแลเด็ก (ทั่วไป)	๑	๑	๑	๑	-	-	-	งบอุดหนุน
ยาม	๑	๑	๑	๑	-	-	-	
ศูนย์พัฒนาเด็กเล็กโรงเรียนบ้านดอนโพ								
ผู้อำนวยการศูนย์พัฒนาเด็กเล็ก	๑	๑	๑	๑	-	-	-	
ครู	๑	๑	๑	๑	-	-	-	งบอุดหนุน
พนักงานจ้างตามภารกิจ								
ผู้ดูแลเด็ก (ทักษะ)	๒	๒	๒	๒	-	-	-	งบอุดหนุน

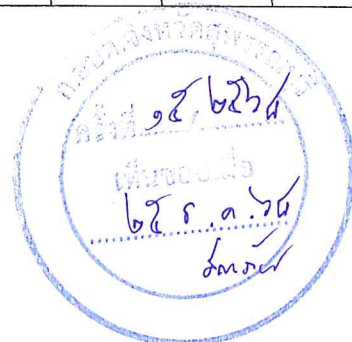



ส่วนราชการ	กรอบ อัตรากำลัง เดิม	อัตราตำแหน่งที่คาดว่าจะต้องใช้ในช่วง ระยะเวลา ๓ ปีข้างหน้า			อัตรากำลังคน เพิ่ม/ลด			หมายเหตุ
		๒๕๖๗	๒๕๖๘	๒๕๖๙	๒๕๖๗	๒๕๖๘	๒๕๖๙	
หน่วยตรวจสอบภายใน (๑๒)								
นักวิชาการตรวจสอบภายใน (ปก./ชก.)	๑	๑	๑	๑	-	-	-	
รวมพนักงานส่วนตำบล	๔๒	๔๑	๔๑	๔๑	-	-	-	
รวมพนักงานจ้างตามภารกิจ	๑๑	๑๕	๒๒	๒๒	-	-	-	
รวมพนักงานจ้างทั่วไป	๓๘	๓๘	๓๗	๓๘	-	-	+๑	
รวมทั้งสิ้น	๙๑	๙๔	๑๐๐	๑๐๑	-	-	+๑	



๙. ภาระค่าใช้จ่ายเกี่ยวกับเงินเดือนและประโยชน์ตอบแทนอื่น

ที่	ชื่อสายงาน	ระดับตำแหน่ง	จำนวนทั้งหมด	จำนวนที่มีอยู่ปัจจุบัน			อัตราตำแหน่งที่คาดว่าจะต้องใช้ในช่วงระยะเวลา ๓ ปีข้างหน้า		อัตรากำลังคนเพิ่ม / ลด			ภาระค่าใช้จ่ายที่เพิ่มขึ้น (๓)			ค่าใช้จ่ายรวม (๔)			หมายเหตุ	
				จำนวน (คน)	เงินเดือน(๑)	เงินประจำตำแหน่ง (๒)	๒๕๖๗	๒๕๖๘	๒๕๖๙	๒๕๖๗	๒๕๖๘	๒๕๖๙	๒๕๖๗	๒๕๖๘	๒๕๖๙	๒๕๖๗	๒๕๖๘		๒๕๖๙
๑	ปลัดองค์การบริหารส่วนตำบล (นักบริหารงานท้องถิ่น)	กลาง	๑	๖๓๘,๗๖๐	๑๖๘,๐๐๐	๑	๑	๑	๑	-	-	๒๐,๗๖๐	๒๑,๒๔๐	๒๑,๙๖๐	๒๕๖,๗๖๐	๒๕๘,๗๖๐	๒๖๐,๗๖๐	๘๗๐,๗๖๐	
๒	รองปลัดองค์การบริหารส่วนตำบล (นักบริหารงานท้องถิ่น)	ต้น	๑	๔๔๒,๓๒๐	๔๒,๐๐๐	๑	๑	๑	๑	-	-	๑๕,๐๖๐	๑๕,๐๖๐	๑๕,๐๖๐	๔๙๙,๔๘๐	๕๐๑,๔๘๐	๕๐๓,๔๘๐	๙๖๙,๔๘๐	
สำนักงานปลัดองค์การบริหารส่วนตำบล (๐๑)																			
๓	หัวหน้าสำนักงานปลัดองค์การบริหารส่วนตำบล (นักบริหารงานทั่วไป)	ต้น	๑	๔๐๒,๗๒๐	๔๒,๐๐๐	๑	๑	๑	๑	-	-	๑๓,๔๔๐	๑๓,๐๘๐	๑๓,๐๘๐	๔๕๘,๑๖๐	๔๖๑,๒๔๐	๔๖๔,๓๒๐	๙๑๑,๒๔๐	
๔	หัวหน้าฝ่ายบริหารงานทั่วไป (นักบริหารงานทั่วไป)	ต้น	๑	๔๕๕,๕๒๐	๑๘,๐๐๐	๑	๑	๑	๑	-	-	๑๓,๔๔๐	๑๔,๑๖๐	๑๕,๔๘๐	๔๘๖,๙๖๐	๕๐๑,๑๒๐	๕๑๖,๖๐๐	๙๙๘,๖๐๐	
๕	นักจัดการงานทั่วไป	ชก.	๑	๓๑๗,๕๒๐	-	๑	๑	๑	๑	-	-	๑๒,๒๔๐	๑๒,๙๖๐	๑๓,๔๔๐	๓๒๙,๗๖๐	๓๔๒,๗๒๐	๓๕๖,๑๖๐	๖๘๘,๖๐๐	
๖	นักทรัพยากรบุคคล	ชก.	๑	๓๘๒,๕๖๐	-	๑	๑	๑	๑	-	-	๑๓,๔๔๐	๑๓,๓๒๐	๑๓,๓๒๐	๓๙๖,๐๐๐	๔๐๙,๓๒๐	๔๒๒,๖๔๐	๘๑๙,๖๔๐	
๗	นักวิเคราะห์นโยบายและแผน	ชก.	๑	๓๔๘,๓๒๐	-	๑	๑	๑	๑	-	-	๑๓,๓๒๐	๑๓,๓๒๐	๑๓,๓๒๐	๓๖๑,๖๔๐	๓๗๖,๐๐๐	๓๙๑,๔๐๐	๗๖๙,๔๐๐	
๘	นิติกร (ปก.ชก.)	(ปก.ชก.)	๑	๓๕๕,๓๒๐	-	๑	๑	๑	๑	-	-	๑๒,๐๐๐	๑๒,๐๐๐	๑๒,๐๐๐	๓๖๗,๓๒๐	๓๗๙,๓๒๐	๓๙๑,๓๒๐	๗๖๗,๓๒๐	
๙	นักประชาสัมพันธ์	ปก.	๑	๒๘๘,๔๔๐	-	๑	๑	๑	๑	-	-	๙,๖๐๐	๙,๖๐๐	๙,๖๐๐	๒๙๗,๐๔๐	๓๐๖,๖๔๐	๓๑๖,๐๔๐	๖๑๒,๖๘๐	
๑๐	นักพัฒนาชุมชน	ชก.	๑	๔๒๗,๒๔๐	-	๑	๑	๑	๑	-	-	๑๓,๐๘๐	๑๓,๒๐๐	๑๓,๔๔๐	๔๔๑,๓๒๐	๔๕๕,๕๒๐	๔๖๙,๙๖๐	๙๑๖,๙๖๐	
๑๑	เจ้าพนักงานธุรการ	ชง.	๑	๓๐๗,๙๒๐	-	๑	๑	๑	๑	-	-	๑๑,๐๘๐	๑๑,๙๒๐	๑๒,๒๐๐	๓๑๙,๙๖๐	๓๒๙,๘๘๐	๓๓๙,๘๘๐	๖๖๑,๘๘๐	

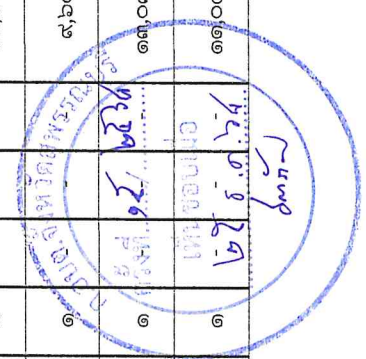

ที่	ชื่อสายงาน	ระดับ ตำแหน่ง	จำนวน ทั้งหมด	จำนวนที่มีอยู่ปัจจุบัน			อัตราตำแหน่งที่คาดว่าจะ เหลืออยู่ ณ วันที่ ๓๑ ธันวาคม ๒๕๖๓			อัตราค่าจ้างที่เพิ่มขึ้น (๓)			ค่าใช้จ่ารวม (๔)			หมายเหตุ
				จำนวน (คน)	เงินเดือน(๑)	เงินประจำ ตำแหน่ง(๒)	๒๕๖๓	๒๕๖๔	๒๕๖๕	๒๕๖๓	๒๕๖๔	๒๕๖๕	๒๕๖๓	๒๕๖๔	๒๕๖๕	
๑๒	เจ้าพนักงานพัฒนาชุมชน	ป.จ.	๑	๑	๒๘๖,๘๐๐	-	๑	-	-	๑๑,๐๔๐	๒๘๖,๘๐๐	๓๐๗,๘๔๐	๓๑๘,๘๘๐			
๑๓	เจ้าพนักงานป้องกันและบรรเทา สาธารณภัย	ป.จ.	๑	๑	๑๔๖,๖๔๐	-	๑	-	-	๖,๓๖๐	๑๔๖,๖๔๐	๑๕๓,๐๐๐	๑๖๐,๓๖๐			
๑๔	พนักงานจ้างตามภารกิจ															
๑๕	ผู้ช่วยเจ้าพนักงานธุรการ		๑	๑	๑๖๙,๖๘๐	-	๑	-	-	๗,๔๔๐	๑๖๙,๖๘๐	๑๗๗,๑๒๐	๑๘๖,๕๖๐			
๑๕	ผู้ช่วยเจ้าพนักงานป้องกันและ บรรเทาสาธารณภัย		๑	๑	๑๓๘,๐๐๐	-	๑	-	-	๖,๐๐๐	๑๓๘,๐๐๐	๑๔๔,๐๐๐	๑๕๐,๐๐๐			
๑๖	พนักงานขับรถยนต์		๑	๑	๑๓๐,๒๐๐	-	๑	-	-	๕,๖๔๐	๑๓๐,๒๐๐	๑๓๖,๘๔๐	๑๔๓,๔๘๐			
๑๗	ผู้ช่วยนักประชาสัมพันธ์		๑	๑	๑๘๖,๐๐๐	-	๑	-	-	๗,๖๐๐	๑๘๖,๐๐๐	๑๙๓,๖๐๐	๒๐๑,๒๐๐			
๑๘	พนักงานขับเครื่องจักรกลขนาดเบา		๑	-	-	-	๑	-	-	๕,๕๒๐	-	๕,๕๒๐	๕,๕๒๐			
๑๙	พนักงานดับเพลิง		๓	-	-	-	๓	-	-	-	-	-	๓๒๔,๐๐๐			
๒๐	พนักงานขับรถทั่วไป		๑	๑	๑๐๘,๐๐๐	-	๑	-	-	-	-	-	๑๐๘,๐๐๐			
๒๑	คนงาน		๖	๖	๖๔๘,๐๐๐	-	๖	-	-	-	-	-	๖๔๘,๐๐๐			
๒๒	พนักงานดับเพลิง		๑	๑	๑๐๘,๐๐๐	-	๑	-	-	-	-	-	๑๐๘,๐๐๐			
๒๓	พนักงานขับเครื่องจักรกลขนาดเบา		๑	๑	๑๐๘,๐๐๐	-	๑	-	-	-	-	-	๑๐๘,๐๐๐			

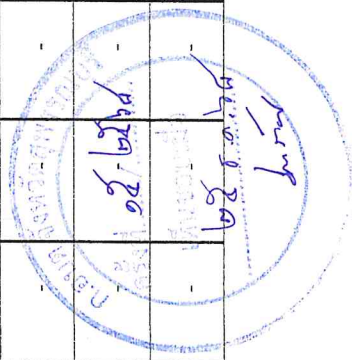

ที่	ชื่อสถานงาน	ระดับตำแหน่ง	จำนวนทั้งหมด	จำนวนที่มีอยู่ปัจจุบัน			อัตราตำแหน่งที่คาดว่าจะต้องใช้เวลา ๓ ปีข้างหน้า	อัตรากำลังคน			การระงับค่าใช้จ่ายที่เพิ่มขึ้น (๓)			ค่าใช้จ่ายรวม (๔)			หมายเหตุ
				จำนวน (คน)	เงินเดือน(๑)	เงินประจำตำแหน่ง (๒)		เพิ่ม / ลด	๒๕๖๗	๒๕๖๘	๒๕๖๙	๒๕๖๗	๒๕๖๘	๒๕๖๙	๒๕๖๗	๒๕๖๘	
กองคลัง (๑๔)																	
๒๔	ผู้อำนวยการกองคลัง (นักบริหารงานการคลัง)	ต้น	๑	๕๑๔,๖๘๐	๔๒,๐๐๐	๑	๑	-	-	-	๑๖,๖๘๐	๑๗,๕๒๐	๑๘,๐๐๐	๕๗๓,๓๖๐	๕๙๐,๘๘๐	๖๐๘,๘๘๐	
๒๕	นักวิชาการเงินและบัญชี	ปก.	๑	๓๕๕,๓๒๐	-	๑	๑	-	-	-	๑๒,๐๐๐	๑๒,๐๐๐	๑๒,๐๐๐	๓๖๗,๓๒๐	๓๗๙,๓๒๐	๓๙๑,๓๒๐	
๒๖	เจ้าพนักงานการเงินและบัญชี	ปง.	๑	๑๕๖,๖๔๐	-	๑	๑	-	-	-	๖,๑๒๐	๖,๐๐๐	๖,๓๖๐	๑๕๖,๗๖๐	๑๕๘,๓๖๐	๑๖๕,๑๒๐	
๒๗	นักวิชาการพัสดุ	ทก.	๑	๔๐๙,๓๒๐	-	๑	๑	-	-	-	๑๓,๓๒๐	๑๓,๐๘๐	๑๓,๒๐๐	๔๒๒,๖๔๐	๔๓๕,๓๒๐	๔๔๘,๕๒๐	
๒๘	นักวิชาการจัดเก็บรายได้	ปก.	๑	๒๐๓,๒๘๐	-	๑	๑	-	-	-	๑๒,๐๐๐	๑๒,๐๐๐	๑๒,๐๐๐	๒๑๕,๒๘๐	๒๒๗,๒๘๐	๒๓๙,๒๘๐	
๒๙	เจ้าพนักงานธุรการ	ปง./พง.	๑	๒๙๗,๙๐๐	-	๑	๑	-	-	-	๙,๗๒๐	๙,๗๒๐	๙,๗๒๐	๓๐๗,๖๒๐	๓๑๙,๓๔๐	๓๒๗,๖๒๐	ว่างเต็ม
	พนักงานช่างควบคุมการบัญชี																
๓๐	ผู้ช่วยเจ้าพนักงานพัสดุ		๑	๑๑๒,๘๐๐	-	๑	๑	-	-	-	๔,๕๖๐	๔,๘๐๐	๔,๙๒๐	๑๑๗,๓๖๐	๑๒๒,๖๐๐	๑๒๗,๗๒๐	
๓๑	ผู้ช่วยเจ้าพนักงานการเงินและบัญชี		๑	๑๓๘,๐๐๐	-	๑	๑	-	-	-	๕,๕๒๐	๕,๗๖๐	๖,๐๐๐	๑๔๓,๕๒๐	๑๔๙,๒๘๐	๑๕๕,๒๘๐	ว่างเต็ม
๓๒	พนักงานชั้นเรียน		๑	๑๖๒,๘๔๐	-	๑	๑	-	-	-	๖,๖๐๐	๖,๘๔๐	๗,๐๘๐	๑๖๙,๔๔๐	๑๗๖,๒๘๐	๑๘๓,๓๖๐	
	พนักงานช่างทั่วไป																
๓๓	คนงาน		๔	๔๓๒,๐๐๐	-	๔	๔	-	-	-	-	-	-	๔๓๒,๐๐๐	๔๓๒,๐๐๐	๔๓๒,๐๐๐	



ที่	ชื่อสายงาน	ระดับตำแหน่ง	จำนวนทั้งหมด	จำนวนที่อยู่ปัจจุบัน			อัตราตำแหน่งที่คาดว่าจะต้องใช้เวลา ๓ ปีข้างหน้า			อัตรากำลังคนเพิ่ม / ลด			การระค้ำใช้จ่ายที่เพิ่มขึ้น (๓)			ค้ำใช้จ่ายรวม (๔)			หมายเหตุ	
				จำนวน (คน)	เงินเดือน (๑)	เงินประจำตำแหน่ง (๒)	๒๕๖๗	๒๕๖๘	๒๕๖๙	๒๕๖๗	๒๕๖๘	๒๕๖๙	๒๕๖๗	๒๕๖๘	๒๕๖๙	๒๕๖๗	๒๕๖๘	๒๕๖๙		
กองช่าง (๑๕)																				
๓๔	ผู้อำนวยการกองช่าง (นักบริหารงานช่าง)	ต้น	๑	๕๒๒,๙๖๐	๔๒,๐๐๐	๑	๑	๑	-	-	-	๑๖,๙๒๐	๑๘,๐๐๐	๑๘,๐๐๐	๕๘๑,๘๘๐	๕๙๙,๘๘๐	๖๑๗,๘๘๐			
๓๕	หัวหน้าฝ่ายผังเมือง (นักบริหารงานช่าง)	ต้น	๑	๓๙๓,๖๐๐	๑๘,๐๐๐	๑	๑	๑	-	-	-	๑๓,๖๒๐	๑๓,๖๒๐	๑๓,๖๒๐	๔๒๕,๒๒๐	๔๓๘,๘๔๐	๔๕๒,๔๖๐			ว่างเต็ม
๓๖	วิศวกรโยธา	ป.ก./ชก.	๑	-	-	๑	๑	๑	-	-	-	๓๕๕,๓๒๐	๑๒,๐๐๐	๑๒,๐๐๐	๓๖๗,๓๒๐	๓๖๗,๓๒๐	๓๗๙,๓๒๐			ว่างเต็ม
๓๗	นายช่างโยธา	ชง.	๑	๓๖๙,๒๔๐	-	๑	๑	๑	-	-	-	๑๑,๘๘๐	๑๒,๓๖๐	๑๒,๙๖๐	๓๘๓,๘๘๐	๓๘๓,๘๘๐	๔๐๖,๔๔๐			
พนักงานจ้างตามภารกิจ																				
๓๘	ผู้ช่วยเจ้าพนักงานธุรการ		๑	-	-	๑	๑	๑	-	-	-	๑๓๘,๐๐๐	๕,๕๒๐	๕,๗๖๐	๑๓๘,๐๐๐	๑๓๘,๕๒๐	๑๔๙,๒๘๐			
๓๙	ผู้ช่วยนายช่างโยธา		๑	-	-	๑	๑	๑	-	-	-	๑๓๘,๐๐๐	๕,๕๒๐	๕,๗๖๐	๑๓๘,๐๐๐	๑๓๘,๕๒๐	๑๔๙,๒๘๐			
๔๐	พนักงานขับเครื่องจักรกลขนาดเบา		๑	๑๐๘,๐๐๐	-	๑	๑	๑	-	-	-	-	-	-	๑๐๘,๐๐๐	๑๐๘,๐๐๐	๑๐๘,๐๐๐			
พนักงานจ้างทั่วไป																				
๔๑	คนงาน		๔	๔๓๒,๐๐๐	-	๔	๔	๔	-	-	-	-	-	-	๔๓๒,๐๐๐	๔๓๒,๐๐๐	๔๓๒,๐๐๐			
๔๒	คนสวน		๑	๑๐๘,๐๐๐	-	๑	๑	๑	-	-	-	-	-	-	๑๐๘,๐๐๐	๑๐๘,๐๐๐	๑๐๘,๐๐๐			
๔๓	พนักงานขับรถยนต์		๒	๒๑๖,๐๐๐	-	๒	๒	๒	-	-	-	-	-	-	๒๑๖,๐๐๐	๒๑๖,๐๐๐	๒๑๖,๐๐๐			

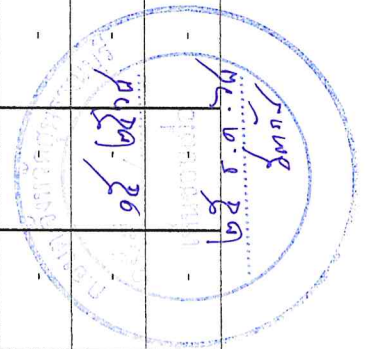

ที่	ชื่อสายงาน	ระดับตำแหน่ง	จำนวนทั้งหมด	จำนวนที่มีอยู่ปัจจุบัน			อัตราตำแหน่งที่คาดว่าจะต้องใช้เวลา ๓ ปีข้างหน้า			อัตรากำลังคนเพิ่ม / ลด			การใช้จ่ายที่เพิ่มขึ้น (๓)			ค่าใช้จ่ายรวม (๔)			หมายเหตุ		
				จำนวน (คน)	เงินเดือน(๑)	เงินประจำตำแหน่ง (๒)	๒๕๖๗	๒๕๖๘	๒๕๖๙	๒๕๖๗	๒๕๖๘	๒๕๖๙	๒๕๖๗	๒๕๖๘	๒๕๖๙	๒๕๖๗	๒๕๖๘	๒๕๖๙			
กองสวัสดิการชุมชนและสิ่งแวดล้อม (๑๖)																					
๔๔	ผู้อำนวยการกองสาธารณสุขและสิ่งแวดล้อม (นักบริหารงานสาธารณสุขและสิ่งแวดล้อม)	ต้น	๑	๕๓๑,๓๖๐	๔๒,๐๐๐	๑	๑	๑	-	๑	๑	๑	๑	๑	๑	๑	๑	๑	๑	๖๒๖,๘๘๐	
๔๕	หัวหน้าฝ่ายส่งเสริมสุขภาพ (นักบริหารงานสาธารณสุขและสิ่งแวดล้อม)	ต้น	๑	๓๙๓,๖๐๐	๑๘,๐๐๐	๑	๑	๑	-	๑	๑	๑	๑	๑	๑	๑	๑	๑	๑	๔๕๒,๒๒๐	ว่างเต็ม
๔๖	นักวิชาการสาธารณสุข	ชก.	๑	๖๒๘,๔๔๐	-	๑	๑	๑	-	๑	๑	๑	๑	๑	๑	๑	๑	๑	๑	๖๙๑,๖๘๐	
๔๗	นักจัดการงานทั่วไป	ป.ก.	๑	-	-	-	๑	๑	-	๑	๑	๑	๑	๑	๑	๑	๑	๑	๑	๓๖๗,๓๒๐	
๔๘	เจ้าหน้าที่งานสาธารณสุข	ป.ง./ช.ง.	๑	๒๙๗,๙๐๐	-	๑	๑	๑	-	๑	๑	๑	๑	๑	๑	๑	๑	๑	๑	๓๒๗,๐๖๐	ว่างเต็ม
๔๙	เจ้าหน้าที่งานธุรการ	ป.ง.	๑	๓๑๘,๙๖๐	-	๑	๑	๑	-	๑	๑	๑	๑	๑	๑	๑	๑	๑	๑	๓๕๑,๐๖๐	
พนักงานจ้างตามภารกิจ																					
๕๐	ผู้ช่วยเจ้าหน้าที่งานธุรการ		๑	-	-	๑	๑	๑	-	๑	๑	๑	๑	๑	๑	๑	๑	๑	๑	๑๓๘,๐๐๐	
๕๑	ผู้ช่วยนักวิชาการสาธารณสุข		๑	-	-	-	๑	๑	-	๑	๑	๑	๑	๑	๑	๑	๑	๑	๑	๑๘๗,๒๒๐	
พนักงานจ้างทั่วไป																					
๕๒	พนักงานขับเครื่องจักรขนาดใหญ่		๓	๓๒๔,๐๐๐	-	๓	๓	๓	-	๓	๓	๓	๓	๓	๓	๓	๓	๓	๓	๓๒๔,๐๐๐	

วันที่ ๒๕.๑.๖๗

ที่	ชื่อสถานงาน	ระดับตำแหน่ง	จำนวนทั้งหมด	จำนวนที่อยู่ปัจจุบัน			อัตราตำแหน่งที่คาดว่าจะต้องใช้เวลา ๓ ปีข้างหน้า			อัตรากำลังคนเพิ่ม / ลด			การระคำใช้จ่ายที่เพิ่มขึ้น (๓)				คำใช้จ่ายรวม (๔)				หมายเหตุ
				จำนวน (คน)	เงินเดือน(๑)	เงินประจำตำแหน่ง (๒)	๒๕๖๗	๒๕๖๘	๒๕๖๙	๒๕๖๗	๒๕๖๘	๒๕๖๙	๒๕๖๗	๒๕๖๘	๒๕๖๙	๒๕๖๗	๒๕๖๘	๒๕๖๙			
๕๓	คนงานประจำรถขยะ		๙	๙๗๒,๐๐๐	-	๙	๙	-	-	-	-	-	-	-	-	-	๙๗๒,๐๐๐	๙๗๒,๐๐๐	๙๗๒,๐๐๐		
๕๔	คนงาน		๑	๑๐๘,๐๐๐	-	๑	๑	-	-	-	-	-	-	-	-	-	๑๐๘,๐๐๐	๑๐๘,๐๐๐	๑๐๘,๐๐๐		
๕๕	ยาม																				

กองการศึกษา ศาสนาและวัฒนธรรม (๑๘)

๕๖	ผู้อำนวยการกองการศึกษา ศาสนาและวัฒนธรรม (นักบริหารงานการศึกษา)	ต้น	๑	๓๙๓,๖๐๐	๔๒,๐๐๐	๑	๑	-	-	-	-	-	-	-	-	-	๑๓,๖๒๐	๑๓,๖๒๐	๑๓,๖๒๐	๑๓,๖๒๐	๑๓,๖๒๐	๑๓,๖๒๐	
๕๗	หัวหน้าฝ่ายบริหารการศึกษา (นักบริหารงานการศึกษา)	ต้น	๑	๔๐๙,๓๒๐	๑๘,๐๐๐	๑	๑	-	-	-	-	-	-	-	-	-	๑๓,๓๒๐	๑๓,๓๒๐	๑๓,๓๒๐	๑๓,๓๒๐	๑๓,๓๒๐	๑๓,๓๒๐	
๕๘	นักวิชาการศึกษา	ข.ก.	๑	๒๔๕,๒๘๐	-	๑	๑	-	-	-	-	-	-	-	-	-	๘,๔๐๐	๘,๔๐๐	๘,๔๐๐	๘,๔๐๐	๘,๔๐๐	๘,๔๐๐	
๕๙	เจ้าพนักงานธุรการ	ข.ง.	๑	-	-	๑	๑	-	-	-	-	-	-	-	-	-	๒๙๗,๙๐๐	๒๙๗,๙๐๐	๒๙๗,๙๐๐	๒๙๗,๙๐๐	๒๙๗,๙๐๐	๒๙๗,๙๐๐	
	พนักงานจ้างตามภารกิจ																						
๖๐	ผู้ช่วยเจ้าพนักงานธุรการ		๑	-	-	๑	๑	-	-	-	-	-	-	-	-	-	๑๓๘,๐๐๐	๑๓๘,๐๐๐	๑๓๘,๐๐๐	๑๓๘,๐๐๐	๑๓๘,๐๐๐	๑๓๘,๐๐๐	
๖๑	พนักงานขับรถยนต์		๑	-	-	๑	๑	-	-	-	-	-	-	-	-	-	๑๓๘,๐๐๐	๑๓๘,๐๐๐	๑๓๘,๐๐๐	๑๓๘,๐๐๐	๑๓๘,๐๐๐	๑๓๘,๐๐๐	
	พนักงานจ้างทั่วไป																						
๖๒	คนงาน		๒	๒๑๖,๐๐๐	-	๒	๒	-	-	-	-	-	-	-	-	-	-	-	-	-	-	-	



ที่	ชื่อสายงาน	ระดับ ตำแหน่ง	จำนวน ทั้งหมด	จำนวนที่มีอยู่ปัจจุบัน		อัตราตำแหน่งที่คาดว่าจะ ต้องใช้เวลา ๓ ปีข้างหน้า		อัตรากำลังคน เพิ่ม / ลด		การใช้จ่ายที่เพิ่มขึ้น (๓)			ค่าใช้จ่ายรวม (๔)			หมายเหตุ	
				จำนวน (คน)	เงินเดือน(๑)	เงินประจำ ตำแหน่ง(๒)	๒๕๖๗	๒๕๖๘	๒๕๖๙	๒๕๖๗	๒๕๖๘	๒๕๖๙	๒๕๖๗	๒๕๖๘	๒๕๖๙		
ศูนย์พัฒนาเด็กเล็กองค์การบริหารส่วนตำบลสนามชัย																	
๖๓	ผู้อำนวยการศูนย์พัฒนาเด็กเล็ก		๑	-	-	-	๑	๑	-	-	-	-	-	-	-	-	
๖๔	ครู	ศศ.๓	๑	-	-	-	๑	๑	-	-	-	-	-	-	-	-	จ่ายจาก
๖๕	ครู	ศศ.๒	๓	-	-	-	๓	๓	-	-	-	-	-	-	-	-	เงินอุดหนุน
พนักงานจ้างตามภารกิจ																	
๖๖	ผู้ดูแลเด็ก (ทักษะ)		๒	-	-	-	๒	๒	-	-	-	-	-	-	-	-	
	(อเนก.จ่ายส่วนต่าง) (๔,๔๐๐)			-	-	-											
	(อเนก.จ่ายส่วนต่าง) (๑๒,๑๕๐-๔,๔๐๐)			๓๓,๐๐๐	-	-											
พนักงานจ้างทั่วไป																	
๖๗	ผู้ดูแลเด็ก (ทั่วไป)		๑	-	-	-	๑	๑	-	-	-	-	-	-	-	-	
๖๘	ยาม		๑	๑๐๘,๐๐๐	-	-	๑	๑	-	-	-	-	-	-	-	-	
ศูนย์พัฒนาเด็กเล็กโรงเรียนบ้านดอนโพธิ์																	
๖๙	ผู้อำนวยการศูนย์พัฒนาเด็กเล็ก		๑	-	-	-	๑	๑	-	-	-	-	-	-	-	-	
๗๐	ครู	ศศ.๒	๑	-	-	-	๑	๑	-	-	-	-	-	-	-	-	จ่ายจากเงินอุดหนุน

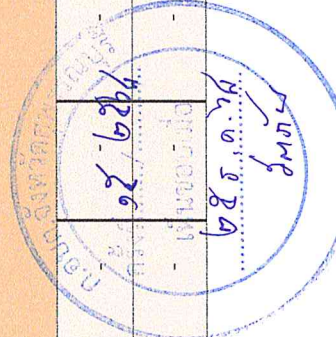

ที่	ชื่อสายงาน	ระดับตำแหน่ง	จำนวนทั้งหมด	จำนวนที่มีอยู่ปัจจุบัน		อัตราตำแหน่งที่คาดว่าจะต้องใช้เวลา ๓ ปีข้างหน้า		อัตรากำลังคนเพิ่ม / ลด		การค่าใช้จ่ายที่เพิ่มขึ้น (ก)				ค่าใช้จ่ายรวม (ข)				หมายเหตุ						
				จำนวน (คน)	เงินเดือน(๑)	เงินประจำตำแหน่ง (๒)	๒๕๖๗	๒๕๖๘	๒๕๖๙	๒๕๖๗	๒๕๖๘	๒๕๖๙	๒๕๖๗	๒๕๖๘	๒๕๖๙	๒๕๖๗	๒๕๖๘		๒๕๖๙					
๗๑	พนักงานจ้างตามภารกิจ		๒	-	-	๒	๒	-	-	-	-	-	-	-	-	-	-	-	-	-	-	-		
	(อบต.จ่ายส่วนต่าง) (๙,๔๐๐)			-	-			๔,๙๐๐	๔,๙๐๐	๔,๙๐๐	๔,๙๐๐	๔,๙๐๐	๔,๙๐๐	๔,๙๐๐	๔,๙๐๐	๔,๙๐๐	๔,๙๐๐	๔,๙๐๐	๔,๙๐๐	๔,๙๐๐	๔,๙๐๐	๔,๙๐๐	๑๔,๙๐๐	
	(อบต.จ่ายส่วนต่าง) (๑๐,๘๕๐-๙,๔๐๐)							๕,๒๘๐	๕,๒๘๐	๕,๒๘๐	๕,๒๘๐	๕,๒๘๐	๕,๒๘๐	๕,๒๘๐	๕,๒๘๐	๕,๒๘๐	๕,๒๘๐	๕,๒๘๐	๕,๒๘๐	๕,๒๘๐	๕,๒๘๐	๕,๒๘๐	๑๖,๘๔๐	
หน่วยตรวจสอบภายใน (๑๒)																								
๗๒	นักวิชาการตรวจสอบภายใน	ขก.	๑	๓๘๒,๕๖๐	-	๑	๑	-	-	๑๓๓,๔๕๐	๑๓๓,๔๕๐	๑๓๓,๔๕๐	๑๓๓,๔๕๐	๑๓๓,๔๕๐	๑๓๓,๔๕๐	๑๓๓,๔๕๐	๑๓๓,๔๕๐	๑๓๓,๔๕๐	๑๓๓,๔๕๐	๑๓๓,๔๕๐	๑๓๓,๔๕๐	๑๓๓,๔๕๐	๑๓๓,๔๕๐	๓๗๙,๓๕๐
(๔)	รวม	-	๑๐๐	๓๖๗,๙๖๐	๔๙๒,๐๐๐	๙๓	๑๐๑	-	-	๑,๖๖๓,๓๘๐	๑,๖๖๓,๓๘๐	๑,๖๖๓,๓๘๐	๑,๖๖๓,๓๘๐	๑,๖๖๓,๓๘๐	๑,๖๖๓,๓๘๐	๑,๖๖๓,๓๘๐	๑,๖๖๓,๓๘๐	๑,๖๖๓,๓๘๐	๑,๖๖๓,๓๘๐	๑,๖๖๓,๓๘๐	๑,๖๖๓,๓๘๐	๑,๖๖๓,๓๘๐	๑,๖๖๓,๓๘๐	๒๑,๕๕๖,๑๐๐
(๕)	ประมาณการประโยชน์ตอบแทนอื่นไม่เกิน ๑๕%																							
(๖)	รวมเป็นค่าใช้จ่ายบุคคลทั้งสิ้น																							
(๗)	คิดร้อยละ ๔๐ ของงบประมาณรายจ่ายประจำปี																							

หมายเหตุ

- ฐานการคำนวณงบประมาณรายจ่ายประจำปี พ.ศ. ๒๕๖๗ ให้ประมาณการเพิ่มขึ้นร้อยละ ๕ ของงบประมาณรายจ่ายประจำปี ๒๕๖๖ (๖๘,๐๐๐,๐๐๐) ของงบประมาณรายจ่ายประจำปี ๒๕๖๗ จำนวน ๗๑,๔๐๐,๐๐๐ บาท = (๖๘,๐๐๐,๐๐๐ x ๕%) + ๖๘,๐๐๐,๐๐๐ = ๗๑,๔๐๐,๐๐๐
- ฐานการคำนวณงบประมาณรายจ่ายประจำปี พ.ศ. ๒๕๖๘ ให้ประมาณการเพิ่มขึ้นร้อยละ ๕ ของงบประมาณรายจ่ายประจำปี ๒๕๖๗ จำนวน ๗๓,๐๐๐,๐๐๐ บาท = (๗๑,๔๐๐,๐๐๐ x ๕%) + ๗๑,๔๐๐,๐๐๐ = ๗๖,๕๐๐,๐๐๐
- ฐานการคำนวณงบประมาณรายจ่ายประจำปี พ.ศ. ๒๕๖๙ ให้ประมาณการเพิ่มขึ้นร้อยละ ๕ ของงบประมาณรายจ่ายประจำปี ๒๕๖๘ จำนวน ๗๖,๕๐๐,๐๐๐ บาท = (๗๖,๕๐๐,๐๐๐ x ๕%) + ๗๖,๕๐๐,๐๐๐ = ๘๐,๐๐๐,๐๐๐

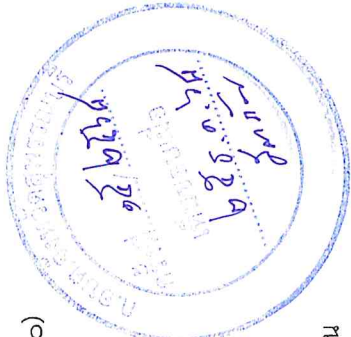

ข้าราชการถ่ายโอน ลูกจ้างประจำถ่ายโอน รวมถึงข้าราชการครู บุคลากรทางการศึกษา ลูกจ้างประจำ และพนักงานจ้าง ที่ได้รับงบประมาณที่จ่ายเป็นเงินเดือน ค่าจ้าง ให้ระบุข้อมูลไว้ในแผนอัตรากำลัง แต่ไม่ต้องนำมาคิดรวมเป็นภาระค่าใช้จ่าย เกี่ยวกับเงินเดือนและประโยชน์ตอบแทนอื่น ตามมาตรา ๓๕

๑๐. แผนภูมิโครงสร้างการแบ่งส่วนราชการตามแผนอัตรากำลัง ๓ ปี

โครงสร้างส่วนราชการองค์การบริหารส่วนตำบลสนามชัย

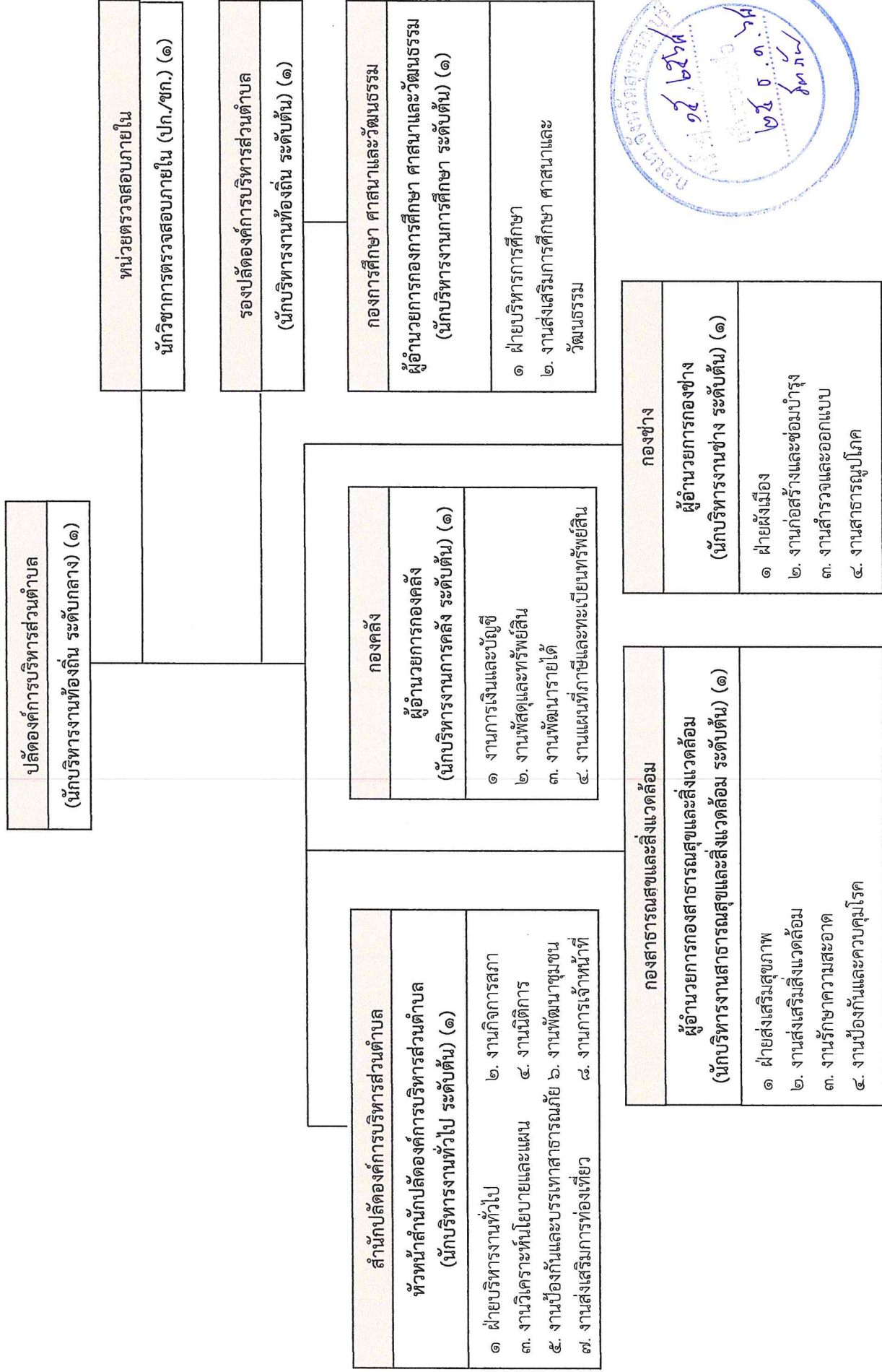

โครงสร้างสำนักงานปลัดองค์การบริหารส่วนตำบล

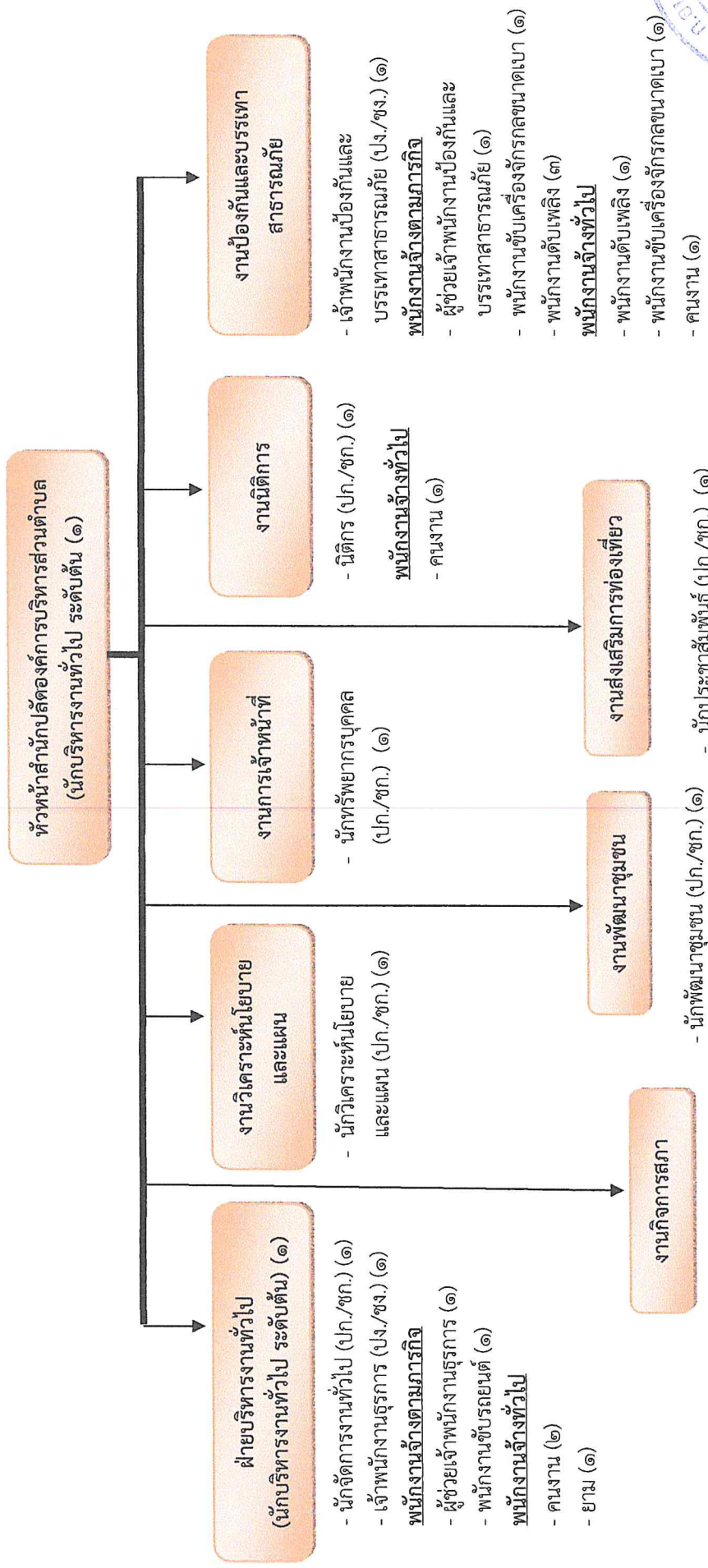

ระดับ	อำนาจการท้องถิ่นระดับกลาง	อำนาจการท้องถิ่นระดับต้น	ปก./ชก.	ปง./ชง.	ลูกจ้างประจำ(ถายโอน)	พนักงานตามภารกิจ	พนักงานจ้างทั่วไป
จำนวน	-	๒	๓	-	๘	๙	

โครงสร้างองค์กร

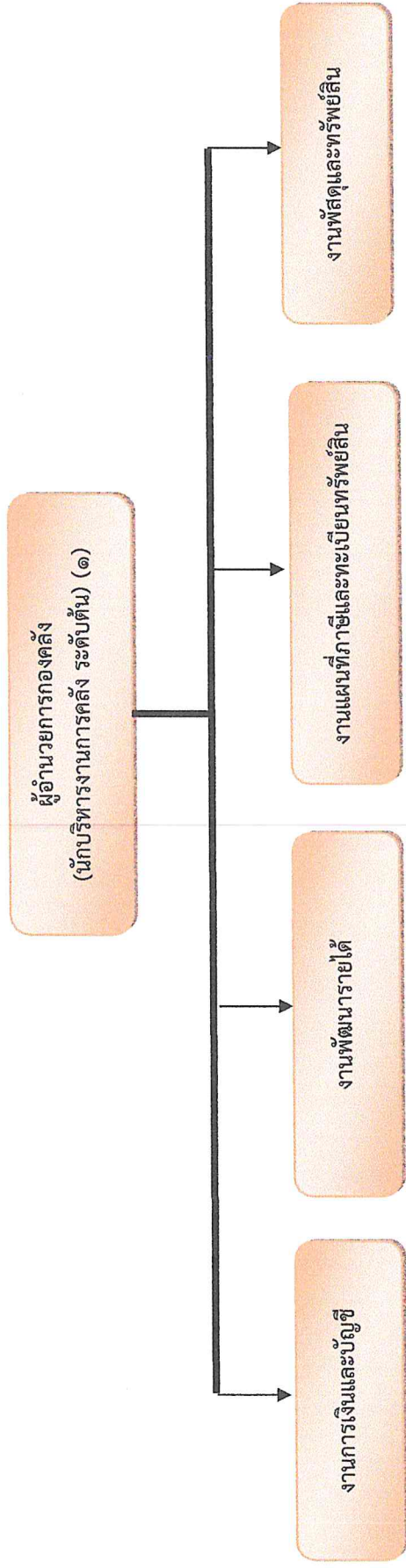

- นักวิชาการเงินและบัญชี (ปก./ชก.) (๑)
- นักวิชาการจัดเก็บรายได้ (ปก./ชก.) (๑)
- นักวิชาการพัสดุ (ปก./ชก.) (๑)
- เจ้าพนักงานการเงินและบัญชี (ปง./ชง.) (๑)
- เจ้าพนักงานธุรการ (ปง./ชง.) (๑)

พนักงานจ้างตามภารกิจ
 - ผู้ช่วยเจ้าพนักงานการเงินและบัญชี (๑)

พนักงานจ้างทั่วไป
 - คนงาน (๒)

พนักงานจ้างตามภารกิจ
 - พนักงานขับรถยนต์ (๑)

พนักงานจ้างทั่วไป
 - คนงาน (๑)

พนักงานจ้างตามภารกิจ
 - ผู้ช่วยเจ้าพนักงานพัสดุ (๑)

พนักงานจ้างทั่วไป
 - คนงาน (๑)



ระดับ	อำนาจการท้องถิ่นระดับกลาง	อำนาจการท้องถิ่นระดับต้น	ปก./ชก.	ปง./ชง.	ลูกจ้างประจำ(ถ้าย้อน)	พนักงานตามภารกิจ	พนักงานจ้างทั่วไป
จำนวน	-	๑	๓	๒	-	๓	๔

โครงสร้างกองช่าง

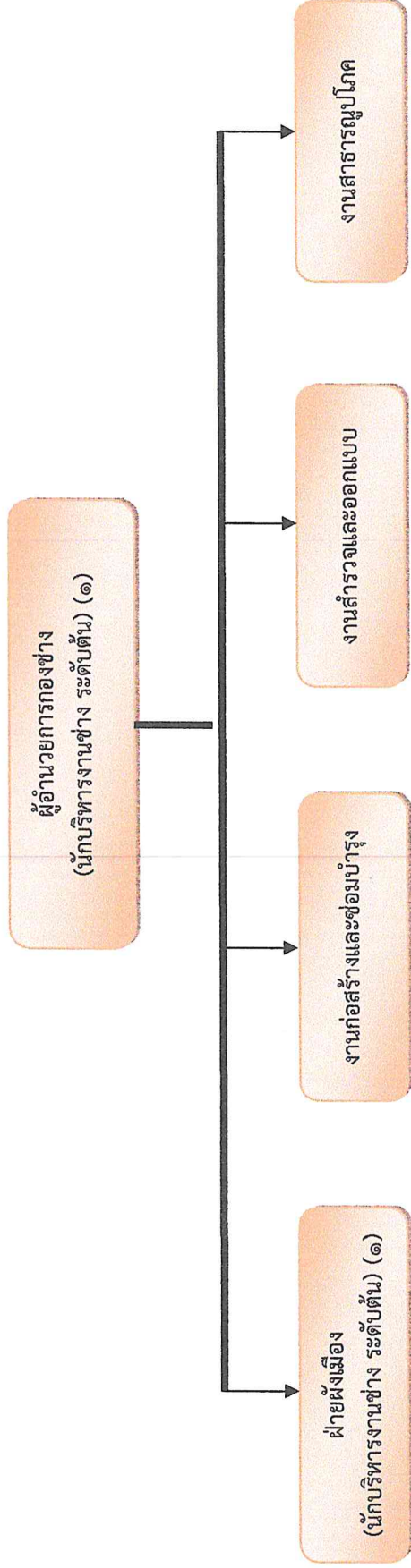

- วิศวกรโยธา (ปก./ชก. (๑)

พนักงานจ้างทั่วไป

- คนงาน (๑)

- พนักงานขับรถยนต์ (๑)

- นายช่างโยธา (พง./ชง. (๑)

พนักงานจ้างตามภารกิจ

- ผู้ช่วยเจ้าพนักงานธุรการ (๑)

พนักงานจ้างทั่วไป

- คนงาน (๑)

- พนักงานขับรถยนต์ (๑)

พนักงานจ้างตามภารกิจ

- ผู้ช่วยนายช่างโยธา (๑)

พนักงานจ้างทั่วไป

- คนงาน (๒)

พนักงานจ้างตามภารกิจ

- พนักงานขับเครื่องจักรกลขนาดเบา (๑)

พนักงานจ้างทั่วไป

- คนสวน (๑)



ระดับ	อำนาจการท้องถิ่น ระดับกลาง	อำนาจการท้องถิ่น ระดับต้น	ปก./ชก.	พง./ชง.	ลูกจ้างประจำ (ถ่ายโอน)	พนักงานตามภารกิจ	พนักงานจ้างทั่วไป
จำนวน	-	๒	๑	๑	-	๓	๗

โครงสร้างของสาธารณสุขและสิ่งแวดล้อม

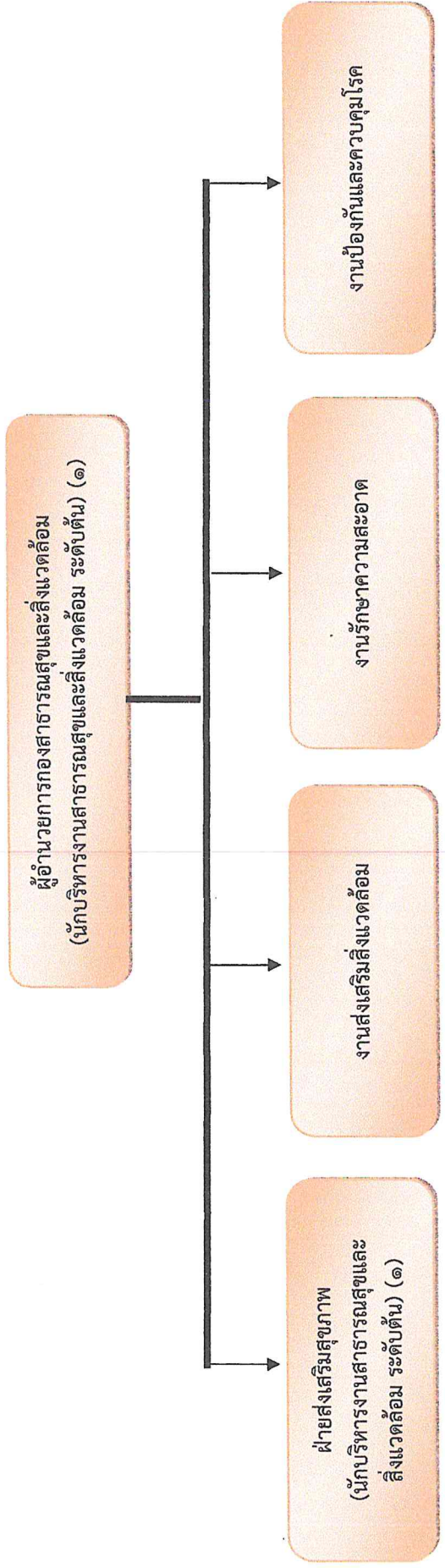

- นักวิชาการสาธารณสุข (ปค./ชก.) (๑)
- เจ้าหน้าที่งานสาธารณสุข (ปง./ชง.) (๑)

- นักจัดการงานทั่วไป (ปค./ชก.) (๑)
- เจ้าหน้าที่งานธุรการ (ปง./ชง.) (๑)

พนักงานจ้างตามภารกิจ

- ผู้ช่วยเจ้าพนักงานธุรการ (๑)
- พนักงานจ้างทั่วไป
- ยาม (๑)

พนักงานจ้างทั่วไป

- พนักงานขับเครื่องจักรกลขนาดเบา (๓)
- คนงานประจำรถขยะ (๔)

พนักงานจ้างตามภารกิจ

- ผู้ช่วยนักวิชาการสาธารณสุข (๑)
- พนักงานจ้างทั่วไป
- คนงาน (๑)



ระดับ	อำนาจการท้องถิ่น ระดับกลาง	อำนาจการท้องถิ่น ระดับต้น	ปค./ชก.	ปง./ชง.	ลูกจ้างประจำ(ถ่ายโอน)	พนักงานตามภารกิจ	พนักงานจ้างทั่วไป
จำนวน	-	๒	๒	๒	-	๒	๑๔

โครงสร้างกองการศึกษา ศาสนาและวัฒนธรรม

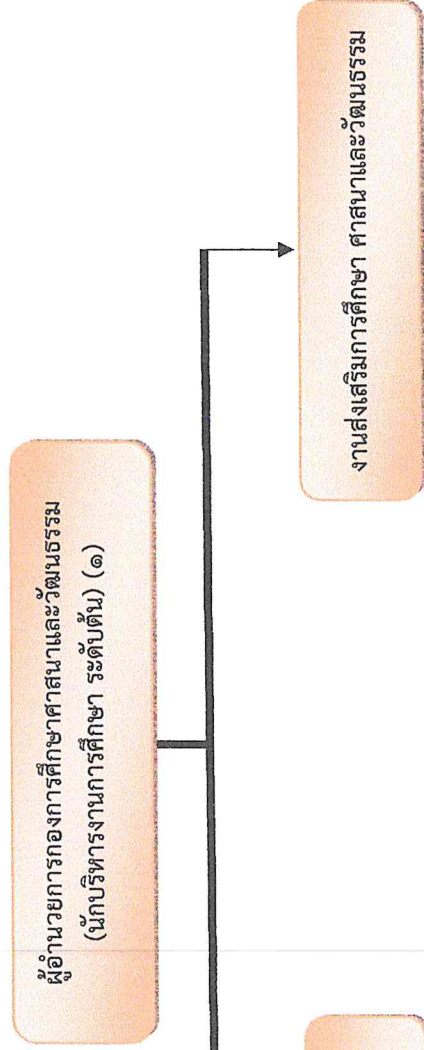

นักวิชาการการศึกษา (ปก./ชก.) (๑)
 เจ้าพนักงานธุรการ (ปง./ชง.) (๑)

ศูนย์พัฒนาเด็กเล็ก อบต.สนวนชัย
 ผู้อำนวยการศูนย์พัฒนาเด็กเล็ก (๑)
 ครู (๔)
 พนักงานจ้างตามภารกิจ
 ผู้ดูแลเด็ก (ทักษะ) (๒)
 พนักงานจ้างทั่วไป
 ผู้ดูแลเด็ก (ทั่วไป) (๑)
 ยาม (๑)

พนักงานจ้างตามภารกิจ
 - ผู้ช่วยเจ้าพนักงานธุรการ (๑)
 - พนักงานขับรถยนต์ (๑)
 - พนักงานจ้างทั่วไป
 - คนงาน (๒)

ศูนย์พัฒนาเด็กเล็กโรงเรียนบ้านดอนโพ
 ผู้อำนวยการศูนย์พัฒนาเด็กเล็ก (๑)
 ครู (๑)
 พนักงานจ้างตามภารกิจ
 ผู้ดูแลเด็ก (ทักษะ) (๒)



ระดับ	อำนาจการท้องถิ่น ระดับกลาง	อำนาจการท้องถิ่น ระดับต้น	ผู้อำนวยการสถานศึกษา	ปก./ชก.	ปง./ชง.	คศ.๒,๓	ครูผู้ช่วย	ลูกจ้างประจำ (ถ่ายโอน)	พนักงานตามภารกิจ	พนักงานจ้างทั่วไป
จำนวน	-	๒	๒	๑	๑	๕	-	-	๒	๔

โครงสร้างหน่วยงานตรวจสอบภายใน

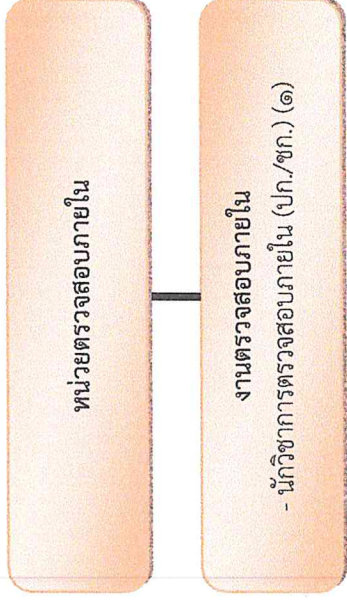

ระดับ	อำนาจการท้องถิ่น ระดับกลาง	อำนาจการท้องถิ่น ระดับต้น	ปก./ชก.	ปง./ชง.	ลูกจ้างประจำ(ถ่ายโอน)	พนักงานตามภารกิจ	พนักงานจ้างทั่วไป
จำนวน	-	-	๑	-	-	-	-

๑๑. บัญชีแสดงจัดคนลงอยู่ตำแหน่งและภารกิจกำหนดเลขที่ตำแหน่งในส่วนราชการ

ที่	ชื่อ - สกุล	คุณวุฒิ/ชื่อปริญญา	กรอบอัตรากำลัง (เดิม)				กรอบอัตรากำลัง (ใหม่)				เงินเดือน		เงินประจำตำแหน่ง		หมายเหตุ
			เลขที่ตำแหน่ง	ตำแหน่ง	ประเภท	ระดับ	เลขที่ตำแหน่ง	ตำแหน่ง	ประเภท	ระดับ	เงินประจำตำแหน่ง	เงินเพิ่มอื่นๆ/ค่าตอบแทน			
๑	นายวิชาญ ภูมิ	ปริญญาโท รัฐประศาสนศาสตร์	๖๖-๓-๐๑-๑๑๐๑-๐๑๑	ปลัดองค์การบริหารส่วนตำบล (นักบริหารงานท้องถิ่น)	บริหารท้องถิ่น	กลาง	๖๖-๓-๐๑-๑๑๐๑-๐๑๑	ปลัดองค์การบริหารส่วนตำบล (นักบริหารงานท้องถิ่น)	บริหารท้องถิ่น	กลาง	๖๗๖,๐๘๐ (๕๕,๘๔๐x๑๒)	๘๔,๐๐๐ (๗,๐๐๐x๑๒)	๘๘๘,๐๘๐		๘๘๘,๐๘๐
๒	นาง		๖๖-๓-๐๑-๑๑๐๑-๐๑๑	รองปลัดองค์การบริหารส่วนตำบล (นักบริหารงานท้องถิ่น)	บริหารท้องถิ่น	ต้น	๖๖-๓-๐๑-๑๑๐๑-๐๑๑	รองปลัดองค์การบริหารส่วนตำบล (นักบริหารงานท้องถิ่น)	บริหารท้องถิ่น	ต้น	๔๔๒,๓๒๐ (๓๖,๘๖๐x๑๒)	๕๒,๐๐๐ (๓,๕๐๐x๑๒)	๔๙๔,๓๒๐		๔๙๔,๓๒๐
สำนักงานปลัดองค์การบริหารส่วนตำบล															
๓	น.ส.ปิยภัทร ชมภูนิษฐ์	ปริญญาตรี ศิลปศาสตรบัณฑิต	๖๖-๓-๐๑-๑๑๐๑-๐๑๑	หัวหน้าสำนักปลัดองค์การบริหารส่วนตำบล (นักบริหารงานทั่วไป)	อำนาจการท้องถิ่น	ต้น	๖๖-๓-๐๑-๑๑๐๑-๐๑๑	หัวหน้าสำนักปลัดองค์การบริหารส่วนตำบล (นักบริหารงานทั่วไป)	อำนาจการท้องถิ่น	ต้น	๔๒๒,๖๘๐ (๓๕,๒๒๐x๑๒)	๕๒,๐๐๐ (๓,๕๐๐x๑๒)	๔๗๔,๖๘๐		๔๗๔,๖๘๐
๔	นายสมบุญ วัฒนพันธ์	ปริญญาตรี รัฐศาสตร์	๖๖-๓-๐๑-๑๑๐๑-๐๑๑	หัวหน้าฝ่ายบริหารงานทั่วไป (นักบริหารงานทั่วไป)	อำนาจการท้องถิ่น	ต้น	๖๖-๓-๐๑-๑๑๐๑-๐๑๑	หัวหน้าฝ่ายบริหารงานทั่วไป (นักบริหารงานทั่วไป)	อำนาจการท้องถิ่น	ต้น	๔๗๕,๕๖๐ (๓๙,๖๓๐x๑๒)	๑๘,๐๐๐ (๑,๕๐๐x๑๒)	๔๙๓,๕๖๐		๔๙๓,๕๖๐
๕	น.ส.หทัย สมิฐาน	ปริญญาโท ศิลปศาสตร์	๖๖-๓-๐๑-๑๑๐๑-๐๑๑	นักจัดการงานทั่วไป	วิชาการ	ชำนาญการ	๖๖-๓-๐๑-๑๑๐๑-๐๑๑	นักจัดการงานทั่วไป	วิชาการ	ชำนาญการ	๓๓๖,๓๖๐ (๒๘,๐๓๐x๑๒)	-	๓๓๖,๓๖๐		๓๓๖,๓๖๐
๖	นางนารีรัตน์ ทับแสง	ปริญญาโท รัฐประศาสนศาสตร์	๖๖-๓-๐๑-๑๑๐๑-๐๑๑	นักทรัพยากรบุคคล	วิชาการ	ชำนาญการ	๖๖-๓-๐๑-๑๑๐๑-๐๑๑	นักทรัพยากรบุคคล	วิชาการ	ชำนาญการ	๔๐๒,๓๒๐ (๓๓,๕๒๐x๑๒)	-	๔๐๒,๓๒๐		๔๐๒,๓๒๐
๗	นางอภิญญา แก้ววิจิตรवाल	ปริญญาตรี รัฐประศาสนศาสตร์	๖๖-๓-๐๑-๑๑๐๑-๐๑๑	นักวิเคราะห์นโยบายและแผน	วิชาการ	ชำนาญการ	๖๖-๓-๐๑-๑๑๐๑-๐๑๑	นักวิเคราะห์นโยบายและแผน	วิชาการ	ชำนาญการ	๓๕๖,๑๖๐ (๒๙,๖๘๐x๑๒)	-	๓๕๖,๑๖๐		๓๕๖,๑๖๐
๘	นายสิทธิโชค ภาภิรมย์	ปริญญาตรี นิติศาสตร์บัณฑิต	๖๖-๓-๐๑-๑๑๐๑-๐๑๑	นักวิเคราะห์นโยบายและแผน	วิชาการ	ชำนาญการ	๖๖-๓-๐๑-๑๑๐๑-๐๑๑	นักวิเคราะห์นโยบายและแผน	วิชาการ	ชำนาญการ	๔๕๕,๕๒๐ (๓๗,๙๖๐x๑๒)	-	๔๕๕,๕๒๐		๔๕๕,๕๒๐
๙	น.ส.ณภัทร อธิณิศจิรวัสส์	ปริญญาตรี เทคโนโลยี	๖๖-๓-๐๑-๑๑๐๑-๐๑๑	นักประชาสัมพันธ์	วิชาการ	ชำนาญการ	๖๖-๓-๐๑-๑๑๐๑-๐๑๑	นักประชาสัมพันธ์	วิชาการ	ชำนาญการ	๓๓๘,๐๐๐ (๒๘,๑๖๐x๑๒)	-	๓๓๘,๐๐๐		๓๓๘,๐๐๐
๑๐	น.ส.อัญญา ภูมิ	ปริญญาตรี วิทยาศาสตร์บัณฑิต	๖๖-๓-๐๑-๑๑๐๑-๐๑๑	นักพัฒนาชุมชน	วิชาการ	ชำนาญการ	๖๖-๓-๐๑-๑๑๐๑-๐๑๑	นักพัฒนาชุมชน	วิชาการ	ชำนาญการ	๔๔๘,๓๒๐ (๓๗,๓๖๐x๑๒)	-	๔๔๘,๓๒๐		๔๔๘,๓๒๐
๑๑	นางกมลทิพย์ อินทร์ทองน้อย	ปวส. การตลาด	๖๖-๓-๐๑-๑๑๐๑-๐๑๑	เจ้าพนักงานธุรการ	ทั่วไป	ชำนาญงาน	๖๖-๓-๐๑-๑๑๐๑-๐๑๑	เจ้าพนักงานธุรการ	ทั่วไป	ชำนาญงาน	๓๒๕,๓๖๐ (๒๗,๑๐๐x๑๒)	-	๓๒๕,๓๖๐		๓๒๕,๓๖๐
๑๒	นายอนันต์ บุญประกอบ	ปวส. ช่างอุตสาหกรรม	๖๖-๓-๐๑-๑๑๐๑-๐๑๑	เจ้าพนักงานพัฒนาชุมชน	ทั่วไป	ปฏิบัติงาน	๖๖-๓-๐๑-๑๑๐๑-๐๑๑	เจ้าพนักงานพัฒนาชุมชน	ทั่วไป	ปฏิบัติงาน	๓๐๐,๒๔๐ (๒๕,๐๒๐x๑๒)	-	๓๐๐,๒๔๐		๓๐๐,๒๔๐

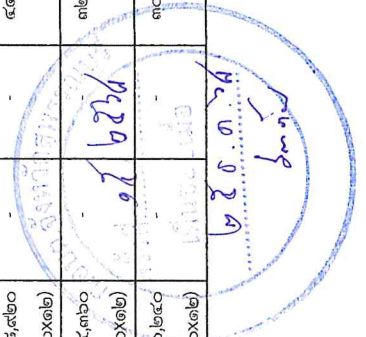

ที่	ชื่อ - สกุล	คุณวุฒิ/ชื่อปริญญา	กรอบอัตราค่าจ้าง (เดิม)			กรอบอัตราค่าจ้าง (ใหม่)			เงินเดือน	เงินประจำตำแหน่ง		หมายเหตุ	
			เลขที่ตำแหน่ง	ตำแหน่ง	ระดับ	เลขที่ตำแหน่ง	ตำแหน่ง	ระดับ		เงินประจำตำแหน่ง	เงินเพิ่มเติม/ค่าตอบแทน		
๑๓	นายรัชต อินทจันทร์	ปวส. ช่างอุตสาหกรรม	๖๖-๓-๐๑-๔๘๐๕-๐๑๑	เจ้าพนักงานมือปั้นและ บรรเทาสาธารณภัย	ปฏิบัติงาน	ทั่วไป	๖๖-๓-๐๑-๔๘๐๕-๐๑๑	เจ้าพนักงานมือปั้นและ บรรเทาสาธารณภัย	ปฏิบัติงาน	ทั่วไป	๑๕๕,๖๔๐ (๑๒,๕๗๐x๑๒)	-	๑๕๕,๖๔๐
พนักงานจ้างตามภารกิจ													
๑๔	นางอมร แสนมาตย์	ปริญญาตรี บริหารธุรกิจ	-	ผู้ช่วยเจ้าพนักงานธุรการ	-	-	-	ผู้ช่วยเจ้าพนักงานธุรการ	-	-	๑๗๖,๕๒๐ (๑๔,๗๑๖x๑๒)	-	๑๗๖,๕๒๐
๑๕	นายสรวิทย์ ศรีนาคสุข	ปวส. อุตสาหกรรม	-	ผู้ช่วยเจ้าพนักงานมือปั้น และบรรเทาสาธารณภัย	-	-	-	ผู้ช่วยเจ้าพนักงานมือปั้น และบรรเทาสาธารณภัย	-	-	๑๓๘,๐๐๐ (๑๑,๕๐๐x๑๒)	-	๑๓๘,๐๐๐
๑๖	นายปัญญาพล วงษ์ขวัญเมือง	มัธยมศึกษา ตอนปลาย	-	พนักงานขับรถยนต์	-	-	-	พนักงานขับรถยนต์	-	-	๑๓๕,๔๘๐ (๑๑,๒๘๖x๑๒)	-	๑๓๕,๔๘๐
๑๗	นายพรชัชชฌ คนทน	ปริญญาตรี เทคโนโลยี	-	ผู้ช่วยนักประชาสัมพันธ์	-	-	-	ผู้ช่วยนักประชาสัมพันธ์	-	-	๑๘๗,๒๐๐ (๑๕,๖๐๐x๑๒)	-	๑๘๗,๒๐๐
๑๘	ว่าง	-	-	พนักงานขับรถเครื่องจักรกล ขนาดเบา	-	-	-	พนักงานขับรถเครื่องจักรกล ขนาดเบา	-	-	๑๓๘,๐๐๐ (๑๑,๕๐๐x๑๒)	-	๑๓๘,๐๐๐
๑๙	ว่าง	-	-	พนักงานดับเพลิง	-	-	-	พนักงานดับเพลิง	-	-	๑๓๘,๐๐๐ (๑๑,๕๐๐x๑๒)	-	๑๓๘,๐๐๐
๒๐	ว่าง	-	-	พนักงานดับเพลิง	-	-	-	พนักงานดับเพลิง	-	-	๑๓๘,๐๐๐ (๑๑,๕๐๐x๑๒)	-	๑๓๘,๐๐๐
๒๑	ว่าง	-	-	พนักงานดับเพลิง	-	-	-	พนักงานดับเพลิง	-	-	๑๓๘,๐๐๐ (๑๑,๕๐๐x๑๒)	-	๑๓๘,๐๐๐
พนักงานจ้างทั่วไป													
๒๒	ว่าง	-	-	คนงาน	-	-	-	คนงาน	-	-	๑๐๘,๐๐๐ (๙,๐๐๐x๑๒)	-	๑๐๘,๐๐๐
๒๓	นายศักดิ์สิทธิ์ ศรีประเวช	ปวช.	-	ยาม	-	-	-	ยาม	-	-	๑๐๘,๐๐๐ (๙,๐๐๐x๑๒)	-	๑๐๘,๐๐๐
๒๔	นายสมณฑล โควงช่อม	มัธยมศึกษาตอนต้น	-	คนงาน	-	-	-	คนงาน	-	-	๑๐๘,๐๐๐ (๙,๐๐๐x๑๒)	-	๑๐๘,๐๐๐
๒๕	น.ส.อภกาภรณ์ สุขพัฒน์	ปริญญาตรี	-	คนงาน	-	-	-	คนงาน	-	-	๑๐๘,๐๐๐ (๙,๐๐๐x๑๒)	-	๑๐๘,๐๐๐

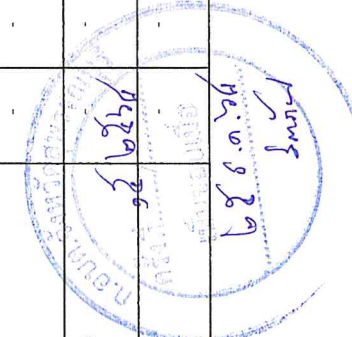

ที่	ชื่อ - สกุล	คุณวุฒิ/ชื่อปริญญา	กรอบอัตรากำลัง (เดิม)			กรอบอัตรากำลัง (ใหม่)			เงินเดือน		เงินประจำตำแหน่ง		หมายเหตุ
			เลขที่ตำแหน่ง	ตำแหน่ง	ระดับ	เลขที่ตำแหน่ง	ตำแหน่ง	ระดับ	เงินประจำตำแหน่ง	เงินเพิ่มเติม/ค่าตอบแทน			
๒๖	น.ส.กนิษฐ์ สุธสม	ปวช. การขาย	-	คนงาน	-	-	คนงาน	-	๑๐๘,๐๐๐ (๙,๐๐๐x๑๒)	-	-	๑๐๘,๐๐๐	
๒๗	น.ส.นิตยา เอี่ยมงาม	ประถมศึกษา ๖	-	คนงาน	-	-	คนงาน	-	๑๐๘,๐๐๐ (๙,๐๐๐x๑๒)	-	-	๑๐๘,๐๐๐	
๒๘	น.ส.ชฎาพร ขวัญแพ	ป.ส. การจัดการทั่วไป	-	คนงาน	-	-	คนงาน	-	๑๐๘,๐๐๐ (๙,๐๐๐x๑๒)	-	-	๑๐๘,๐๐๐	
๒๙	นายธนภัทร สุดโต	ประถมศึกษา ๖	-	พนักงานดับเพลิง	-	-	พนักงานดับเพลิง	-	๑๐๘,๐๐๐ (๙,๐๐๐x๑๒)	-	-	๑๐๘,๐๐๐	
๓๐	นายอดิชากร อดิชากร	ประถมศึกษา ๖	-	พนักงานขับเครื่องจักรกล ขนาดเบา	-	-	พนักงานขับเครื่องจักรกล ขนาดเบา	-	๑๐๘,๐๐๐ (๙,๐๐๐x๑๒)	-	-	๑๐๘,๐๐๐	

กองคลัง

๓๑	น.ส.อัญญา ไพยอมดี	ปริญญาโท บริหารธุรกิจ	๖๖-๓-๐๔-๒๑๐๒-๐๐๑	ผู้อำนวยการกองคลัง (นักบริหารงานการคลัง)	ชำนาญการ	ชำนาญการ	๖๖-๓-๐๔-๒๑๐๒-๐๐๑	ผู้อำนวยการกองคลัง (นักบริหารงานการคลัง)	ชำนาญการ	ชำนาญการ	๖๖-๓-๐๔-๒๑๐๒-๐๐๑	๕๓๑,๓๖๐ (๔๔,๒๘๐x๑๒)	๔๒,๐๐๐ (๓,๕๐๐x๑๒)	-	๕๗๓,๓๖๐
๓๒	น.ส.จิราพร ชักวลา	ปริญญาโท บริหารธุรกิจ	๖๖-๓-๐๔-๒๑๐๒-๐๐๑	นักวิชาการเงินและบัญชี	ชำนาญการ	ชำนาญการ	๖๖-๓-๐๔-๒๑๐๒-๐๐๑	นักวิชาการเงินและบัญชี	ชำนาญการ	ชำนาญการ	๖๖-๓-๐๔-๒๑๐๒-๐๐๑	๓๕๕,๓๖๐	-	-	๓๕๕,๓๖๐
๓๓	ว่าง	-	๖๖-๓-๐๔-๒๑๐๒-๐๐๑	เจ้าพนักงานการเงินและบัญชี	ทั่วไป	ทั่วไป	๖๖-๓-๐๔-๒๑๐๒-๐๐๑	เจ้าพนักงานการเงินและบัญชี	ทั่วไป	ทั่วไป	๖๖-๓-๐๔-๒๑๐๒-๐๐๑	๑๕๕,๖๔๐ (๑๒,๙๖๐x๑๒)	-	-	๑๕๕,๖๔๐
๓๔	นางนิตยา ไกรสร	ปริญญาโท รัฐประศาสนศาสตร์	๖๖-๓-๐๔-๒๑๐๒-๐๐๑	นักวิชาการพัสดุ	ชำนาญการ	ชำนาญการ	๖๖-๓-๐๔-๒๑๐๒-๐๐๑	นักวิชาการพัสดุ	ชำนาญการ	ชำนาญการ	๖๖-๓-๐๔-๒๑๐๒-๐๐๑	๔๒๙,๒๔๐ (๓๕,๗๖๐x๑๒)	-	-	๔๖๕,๒๔๐
๓๕	น.ส.สุรันทา แหวงทองคำ	ปริญญาตรี การจัดการ	๖๖-๓-๐๔-๒๑๐๒-๐๐๑	นักวิชาการจัดเก็บรายได้	ชำนาญการ	ชำนาญการ	๖๖-๓-๐๔-๒๑๐๒-๐๐๑	นักวิชาการจัดเก็บรายได้	ชำนาญการ	ชำนาญการ	๖๖-๓-๐๔-๒๑๐๒-๐๐๑	๒๑๐,๘๔๐ (๑๗,๕๗๐x๑๒)	-	-	๒๑๐,๘๔๐
๓๖	ว่าง	-	๖๖-๓-๐๔-๒๑๐๒-๐๐๑	เจ้าพนักงานธุรการ	ทั่วไป	ทั่วไป	๖๖-๓-๐๔-๒๑๐๒-๐๐๑	เจ้าพนักงานธุรการ	ทั่วไป	ทั่วไป	๖๖-๓-๐๔-๒๑๐๒-๐๐๑	๒๕๗,๙๐๐ (๑๗,๕๗๐x๑๒)	-	-	๒๕๗,๙๐๐

พนักงานจ้างตามภารกิจ

๓๗	น.ส.ณิชากร อินทจันทร์	ปวช. พาณิชยกรรม	-	ผู้ช่วยเจ้าพนักงานพัสดุ	-	-	-	ผู้ช่วยเจ้าพนักงานพัสดุ	-	-	-	๑๑๒,๘๐๐ (๙,๕๐๐x๑๒)	-	-	๑๑๒,๘๐๐
๓๘	ว่าง	-	-	ผู้ช่วยเจ้าพนักงานการเงินและบัญชี	-	-	-	ผู้ช่วยเจ้าพนักงานการเงินและบัญชี	-	-	-	๑๓๕,๐๐๐	-	-	๑๓๕,๐๐๐

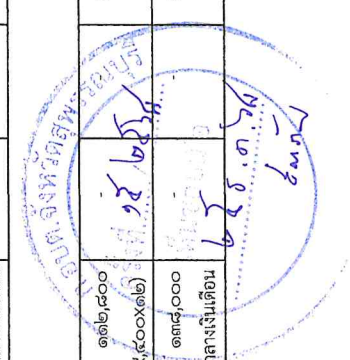

ที่	ชื่อ - สกุล	คุณวุฒิ/ชื่อปริญญา	กรอบอัตรากำลัง (เดิม)				กรอบอัตรากำลัง (ใหม่)				เงินเดือน		เงินประจำตำแหน่ง		หมายเหตุ
			เลขที่ตำแหน่ง	ตำแหน่ง	ประเภท	ระดับ	เลขที่ตำแหน่ง	ตำแหน่ง	ประเภท	ระดับ	เงินประจำตำแหน่ง	เงินเพิ่มเติมอื่น ๆ/ค่าตอบแทน			
๓๙	นายจักรพันธุ์ จันทาบัว	ปวส. บริหารธุรกิจ	-	พนักงานขับรถยนต์	-	-	พนักงานขับรถยนต์	-	-	๑๖๙,๔๕๐ (๑๕,๑๒๐x๑๒)	-	-	๑๖๙,๔๕๐		
พนักงานจ้างทั่วไป															
๔๐	น.ส.อัมมิภา ขาวเขาดิน	ปริญญาตรี บัญชี	-	คนงาน	-	-	คนงาน	-	-	๑๐๘,๐๐๐ (๙,๐๐๐x๑๒)	-	-	๑๐๘,๐๐๐		
๔๑	น.ส.ภัททิรีพิมล ศรีบังคม	ปริญญาตรี บริหารธุรกิจ	-	คนงาน	-	-	คนงาน	-	-	๑๐๘,๐๐๐ (๙,๐๐๐x๑๒)	-	-	๑๐๘,๐๐๐		
๔๒	น.ส.วรรณวิษา อินป่า	ปวส. บริหารธุรกิจ	-	คนงาน	-	-	คนงาน	-	-	๑๐๘,๐๐๐ (๙,๐๐๐x๑๒)	-	-	๑๐๘,๐๐๐		
๔๓	น.ส.ณัฐธยาน์ ใจประดิษฐ์	ปริญญาตรี วิทยาศาสตร์บัณฑิต	-	คนงาน	-	-	คนงาน	-	-	๑๐๘,๐๐๐ (๙,๐๐๐x๑๒)	-	-	๑๐๘,๐๐๐		
กองช่าง															
๔๔	นายโกศล อำพันทอง	ปริญญาตรี บริหารธุรกิจ	๖๖-๓-๐๕-๒๑๐๓-๐๐๑	ผู้อำนวยการกองช่าง (นักบริหารงานช่าง)	ชำนาญการ ท้องถิ่น	ชำนาญการ ท้องถิ่น	ผู้อำนวยการกองช่าง (นักบริหารงานช่าง)	ชำนาญการ ท้องถิ่น	ชำนาญการ ท้องถิ่น	๕๕,๘๘๐ (๔,๕๗๕x๑๒)	๕๒,๐๐๐ (๓,๕๐๐x๑๒)	-	๕๕๐,๘๘๐		
๔๕	ว่าง	-	๖๖-๓-๐๕-๒๑๐๓-๐๐๒	หัวหน้าฝ่ายผังเมือง (นักบริหารงานช่าง)	ชำนาญการ ท้องถิ่น	ชำนาญการ ท้องถิ่น	หัวหน้าฝ่ายผังเมือง (นักบริหารงานช่าง)	ชำนาญการ ท้องถิ่น	ชำนาญการ ท้องถิ่น	ค่ากลางเงินเดือน	๑๘,๐๐๐ (๑,๕๐๐x๑๒)	-	๔๑๑,๖๐๐		
๔๖	นายธีระเดช ฤาไชยตาม	ปริญญาตรี เทคโนโลยีก่อสร้าง	๖๖-๓-๐๕-๔๗๐๓-๐๐๑	นายช่างโยธา	ทั่วไป	ชำนาญงาน	นายช่างโยธา	ทั่วไป	ชำนาญงาน	๓๘๘,๒๕๐ (๓๒,๒๗๐x๑๒)	-	-	๓๘๘,๒๕๐		
๔๗	ว่าง	-	๖๖-๓-๐๕-๔๗๐๓-๐๐๑	วิศวกรโยธา	วิชาการ	ป.ก./ช.ก.	วิศวกรโยธา	วิชาการ	ป.ก./ช.ก.	๓๕๕,๓๒๐ ค่ากลางเงินเดือน	-	-	๓๕๕,๓๒๐		
พนักงานจ้างตามภารกิจ															
๔๘	ว่าง	-	-	ผู้ช่วยเจ้าพนักงานธุรการ	-	-	ผู้ช่วยเจ้าพนักงานธุรการ	-	-	๑๓๘,๐๐๐ (๑๑,๕๐๐x๑๒)	-	-	๑๓๘,๐๐๐		
๔๙	นายชัยชนะ กุมกัน	ปวส. อุตสาหกรรม	-	ผู้ช่วยนายช่างโยธา	-	-	ผู้ช่วยนายช่างโยธา	-	-	๑๓๘,๐๐๐ (๑๑,๕๐๐x๑๒)	-	-	๑๓๘,๐๐๐		
๕๐	นายธนุ ศิลป์	ประถมศึกษา ๖	-	พนักงานขับรถเครื่องจักรกล ขนาดเบา	-	-	พนักงานขับรถเครื่องจักรกล ขนาดเบา (ผู้มีทักษะ)	-	-	๑๐๘,๐๐๐ (๙,๐๐๐x๑๒)	-	-	๑๐๘,๐๐๐		

๖๕๐.๑.๖๕๕
กรม

ที่	ชื่อ - สกุล	คุณวุฒิ/ชื่อปริญญา	กรอบอัตราค่าจ้าง (เดิม)			กรอบอัตราค่าจ้าง (ใหม่)			เงินเดือน	เงินประจำตำแหน่ง		หมายเหตุ
			เลขที่ตำแหน่ง	ตำแหน่ง	ระดับ	เลขที่ตำแหน่ง	ตำแหน่ง	ระดับ		เงินประจำตำแหน่ง	เงินเพิ่มอื่นๆ/ค่าตอบแทน	
<u>พนักงานจ้างทั่วไป</u>												
๕๑	น.ส.นันทิพย์ กิตติลาโร	ปวส. บริหารธุรกิจ	-	คนงาน	-	-	คนงาน	-	๑๐๘,๐๐๐ (๘,๐๐๐x๑๒)	-	-	๑๐๘,๐๐๐
๕๒	นายกัมพล พลายยงค์	ปริญญาตรี รัฐประศาสนศาสตร์	-	คนงาน	-	-	คนงาน	-	๑๐๘,๐๐๐ (๘,๐๐๐x๑๒)	-	-	๑๐๘,๐๐๐
๕๓	น.ส.วรรณิภา หาญสุดพิงกุล	ปริญญาตรี ครุศาสตร์บัณฑิต	-	คนงาน	-	-	คนงาน	-	๑๐๘,๐๐๐ (๘,๐๐๐x๑๒)	-	-	๑๐๘,๐๐๐
๕๔	นายประพันธ์ จิตต์คำ	ม.๖	-	คนงาน	-	-	คนงาน	-	๑๐๘,๐๐๐ (๘,๐๐๐x๑๒)	-	-	๑๐๘,๐๐๐
๕๕	นายวินัย ธีระทัน	ป.๖	-	คนสวน	-	-	คนสวน	-	๑๐๘,๐๐๐ (๘,๐๐๐x๑๒)	-	-	๑๐๘,๐๐๐
๕๖	นายมงคล สุขพันธ์	ปริญญาตรี การจัดการ	-	พนักงานขับรถยนต์	-	-	พนักงานขับรถยนต์	-	๑๐๘,๐๐๐ (๘,๐๐๐x๑๒)	-	-	๑๐๘,๐๐๐
๕๗	นายพงศ์พิสิษฐ์ จันทร์วงษา	มัธยมศึกษาตอนปลาย	-	พนักงานขับรถยนต์	-	-	พนักงานขับรถยนต์	-	๑๐๘,๐๐๐ (๘,๐๐๐x๑๒)	-	-	๑๐๘,๐๐๐

กองสาธารณสุขและสิ่งแวดล้อม

๕๘	นายสมชาย อาริขม	ปริญญาโท สาธารณสุขศาสตร์	๖๖-๓-๐๖-๒๑๐๔-๐๐๑	ผู้อำนวยการกองสาธารณสุขและสิ่งแวดล้อม (นักบริหารงานสาธารณสุขและสิ่งแวดล้อม)	ชำนาญการ	ขั้นต้น	๖๖-๓-๐๖-๒๑๐๔-๐๐๑	ผู้อำนวยการกองสาธารณสุขและสิ่งแวดล้อม (นักบริหารงานสาธารณสุขและสิ่งแวดล้อม)	ชำนาญการ	ขั้นต้น	๕๕๗,๘๘๐ (๔๖,๔๘๐x๑๒)	๔๒,๐๐๐	-	๕๕๗,๘๘๐
๕๙	ว่าง	-	๖๖-๓-๐๖-๒๑๐๔-๐๐๒	หัวหน้าฝ่ายส่งเสริมสุขภาพ (นักบริหารงานสาธารณสุขและสิ่งแวดล้อม)	ชำนาญการ	ขั้นต้น	๖๖-๓-๐๖-๒๑๐๔-๐๐๒	หัวหน้าฝ่ายส่งเสริมสุขภาพ (นักบริหารงานสาธารณสุขและสิ่งแวดล้อม)	ชำนาญการ	ขั้นต้น	๓๓๓,๖๐๐	๑๘,๐๐๐ (๑,๕๐๐x๑๒)	-	๔๑๕,๖๐๐
๖๐	ว่าง	-	๖๖-๓-๐๖-๓๒๐๑-๐๐๑	นักวิชาการสาธารณสุข	วิชาการ	ป.ก./ช.ก.	๖๖-๓-๐๖-๓๒๐๑-๐๐๑	นักวิชาการสาธารณสุข	วิชาการ	ป.ก./ช.ก.	๒๗๒,๐๘๐ (๕๕,๘๘๐x๑๒)	-	-	๒๗๒,๐๘๐



ที่	ชื่อ - สกุล	คุณวุฒิ/ชื่อปริญญา	กรอบอัตราค่าจ้าง (เดิม)			กรอบอัตราค่าจ้าง (ใหม่)			เงินเดือน	เงินประจำตำแหน่ง		หมายเหตุ
			เลขที่ตำแหน่ง	ตำแหน่ง	ระดับ	เลขที่ตำแหน่ง	ตำแหน่ง	ระดับ		เงินประจำตำแหน่ง	เงินเพิ่มอื่นๆ/ค่าตอบแทน	
๖๑	นายณัฐพงศ์ ไกรสร	ปริญญาตรี รัฐประศาสนศาสตร์	๖๖-๓-๐๖-๓๑๐๑-๐๐๒	นักจัดการงานทั่วไป	ปฏิบัติการ	๖๖-๓-๐๖-๓๑๐๑-๐๐๒	นักจัดการงานทั่วไป	วิชาการ	ปฏิบัติการ	๓๕๕,๓๒๐ ค่ากลางเงินเดือน	-	๓๕๕,๓๒๐
๖๒	ว่าง	-	๖๖-๓-๐๖-๔๖๐๑-๐๐๑	เจ้าพนักงานสาธารณสุข	ปง/ขง.	๖๖-๓-๐๖-๔๖๐๑-๐๐๑	เจ้าพนักงานสาธารณสุข	ทั่วไป	ปง/ขง.	๒๔๗,๙๐๐ ค่ากลางเงินเดือน	-	๒๔๗,๙๐๐
๖๓	น.ส.ปาริฉัตร สรรพังษา	ปริญญาตรี เทคโนโลยี(การบัญชี)	๖๖-๓-๐๖-๔๑๐๑-๐๐๓	เจ้าพนักงานธุรการ	ปฏิบัติงาน	๖๖-๓-๐๖-๔๑๐๑-๐๐๓	เจ้าพนักงานธุรการ	ทั่วไป	ปฏิบัติงาน	๓๔๑,๑๖๐ (๒๘,๔๓๐x๑๒)	-	๓๔๑,๑๖๐
พนักงานจ้างตามภารกิจ												
๖๔	น.ส.เมธามាលย์ สังสรรค์ศรี	ปริญญาตรี บริหารธุรกิจ	-	ผู้ช่วยเจ้าพนักงานธุรการ	-	-	ผู้ช่วยเจ้าพนักงานธุรการ	-	-	๑๓๘,๐๐๐ (๑๑,๕๐๐x๑๒)	-	๑๓๘,๐๐๐
๖๕	น.ส.ณัฐชัช เอี่ยมอภัยพันธ์	ปริญญาตรี วิทยาศาสตร์บัณฑิต	-	ผู้ช่วยนักวิชาการสาธารณสุข	-	-	ผู้ช่วยนักวิชาการสาธารณสุข	-	-	๑๘๐,๐๐๐ ค่ากลางเงินเดือน	-	๑๘๐,๐๐๐
พนักงานจ้างทั่วไป												
๖๖	นายมนัส ใจสุทธิ์	ประถมศึกษา ๖	-	พนักงานขับเครื่องจักรกลขนาดเล็ก	-	-	พนักงานขับเครื่องจักรกลขนาดเล็ก	-	-	๑๐๘,๐๐๐ (๙,๐๐๐x๑๒)	-	๑๐๘,๐๐๐
๖๗	นายภูวดล นาคพิน	มัธยมศึกษาตอนต้น	-	พนักงานขับเครื่องจักรกลขนาดเล็ก	-	-	พนักงานขับเครื่องจักรกลขนาดเล็ก	-	-	๑๐๘,๐๐๐ (๙,๐๐๐x๑๒)	-	๑๐๘,๐๐๐
๖๘	นายสมศักดิ์ เอี่ยมสกุล	มัธยมศึกษาตอนต้น	-	พนักงานขับเครื่องจักรกลขนาดเล็ก	-	-	พนักงานขับเครื่องจักรกลขนาดเล็ก	-	-	๑๐๘,๐๐๐ (๙,๐๐๐x๑๒)	-	๑๐๘,๐๐๐
๖๙	นายมงคล คนทน	ประถมศึกษา ๖	-	คนงานประจำรถขยะ	-	-	คนงานประจำรถขยะ	-	-	๑๐๘,๐๐๐ (๙,๐๐๐x๑๒)	-	๑๐๘,๐๐๐
๗๐	นายจินดา พุ่มพวง	ประถมศึกษา ๖	-	คนงานประจำรถขยะ	-	-	คนงานประจำรถขยะ	-	-	๑๐๘,๐๐๐ (๙,๐๐๐x๑๒)	-	๑๐๘,๐๐๐
๗๑	นายนิรุฒ ดวงจันทร์	ประถมศึกษา ๖	-	คนงานประจำรถขยะ	-	-	คนงานประจำรถขยะ	-	-	๑๐๘,๐๐๐ (๙,๐๐๐x๑๒)	-	๑๐๘,๐๐๐
๗๒	นายวีระ กลิ่นเอี่ยม	ประถมศึกษา ๔	-	คนงานประจำรถขยะ	-	-	คนงานประจำรถขยะ	-	-	๑๐๘,๐๐๐ (๙,๐๐๐x๑๒)	-	๑๐๘,๐๐๐
๗๓	นายวิมลชรา เอมขนิม	ประถมศึกษา ๖	-	คนงานประจำรถขยะ	-	-	คนงานประจำรถขยะ	-	-	๑๐๘,๐๐๐ (๙,๐๐๐x๑๒)	-	๑๐๘,๐๐๐



ที่	ชื่อ - สกุล	คุณวุฒิ/ชื่อปริญญา	กรอบอัตรากำลัง (เดิม)				กรอบอัตรากำลัง (ใหม่)				เงินประจำตำแหน่ง		หมายเหตุ
			เลขที่ตำแหน่ง	ตำแหน่ง	ประเภท	ระดับ	เลขที่ตำแหน่ง	ตำแหน่ง	ประเภท	ระดับ	เงินประจำตำแหน่ง	เงินเพิ่มอื่น ๆ/ค่าตอบแทน	
๗๔	นายธานีชัย ไชยศรีศักดิ์	มัธยมศึกษาตอนต้น	-	คนงานประจำรถขยะ	-	-	คนงานประจำรถขยะ	-	-	๑๐๘,๐๐๐ (๘,๐๐๐x๑๒)	-	๑๐๘,๐๐๐	
๗๕	นายโรจนศักดิ์ รักษ์พลเสนา	ประถมศึกษา ๖	-	คนงานประจำรถขยะ	-	-	คนงานประจำรถขยะ	-	-	๑๐๘,๐๐๐ (๘,๐๐๐x๑๒)	-	๑๐๘,๐๐๐	
๗๖	นายเอกชัย ทองผกา	ประถมศึกษา ๖	-	คนงานประจำรถขยะ	-	-	คนงานประจำรถขยะ	-	-	๑๐๘,๐๐๐ (๘,๐๐๐x๑๒)	-	๑๐๘,๐๐๐	
๗๗	นายอานนท์ สารีผล	ประถมศึกษา ๖	-	คนงานประจำรถขยะ	-	-	คนงานประจำรถขยะ	-	-	๑๐๘,๐๐๐ (๘,๐๐๐x๑๒)	-	๑๐๘,๐๐๐	
๗๘	น.ส.ธัญชนก ไบบัว	ปริญญาตรี บริหารธุรกิจ	-	คนงาน	-	-	คนงาน	-	-	๑๐๘,๐๐๐ (๘,๐๐๐x๑๒)	-	๑๐๘,๐๐๐	
๗๙	ว่าง	-	-	-	-	-	ยาม	-	-	๑๐๘,๐๐๐ (๘,๐๐๐x๑๒)	-	๑๐๘,๐๐๐	

กองการศึกษา ศาสนาและวัฒนธรรม

๘๐	ว่าง	-	๖๖-๓-๐๘-๒๑๐๗-๐๑๑	ผู้อำนวยการกองการศึกษา ศาสนาและวัฒนธรรม (นักบริหารงานการศึกษา)	อำนาจการท้องถิ่น	ต้น	๖๖-๓-๐๘-๒๑๐๗-๐๑๑	ผู้อำนวยการกองการศึกษา ศาสนาและวัฒนธรรม (นักบริหารงานการศึกษา)	อำนาจการท้องถิ่น	ต้น	๓๓๓,๖๐๐ ค่ากลางเงินเดือน	๕๒,๐๐๐	๔๓๕,๖๐๐
๘๑	นางนงนภารัตน์ เอมสมบุรณ์	ปริญญาโท ศึกษาศาสตร์	๖๖-๓-๐๘-๒๑๐๗-๐๑๑	หัวหน้าฝ่ายบริหารกองการศึกษา (นักบริหารงานการศึกษา)	อำนาจการท้องถิ่น	ต้น	๖๖-๓-๐๘-๒๑๐๗-๐๑๑	หัวหน้าฝ่ายบริหารกองการศึกษา (นักบริหารงานการศึกษา)	อำนาจการท้องถิ่น	ต้น	๔๒๘,๒๕๐ (๓๕,๘๗๐x๑๒)	๑๘,๐๐๐ (๑,๕๐๐x๑๒)	๔๔๖,๒๕๐
๘๒	น.ส.อัญญา เชื้อเพชร	ปริญญาตรี	๖๖-๓-๐๘-๓๘๐๓๐-๐๑๑	นักวิชาการศึกษา	วิชาการ	ชำนาญการ	๖๖-๓-๐๘-๓๘๐๓๐-๐๑๑	นักวิชาการศึกษา	วิชาการ	ชำนาญการ	๒๕๘,๐๐๐ (๒๑,๕๐๐x๑๒)	-	๒๕๘,๐๐๐
๘๓	น.ส.กนิษฐ์ แก้วปาน	รัฐประศาสนศาสตร์	๖๖-๓-๐๘-๔๑๐๑-๐๑๔	เจ้าพนักงานธุรการ	ทั่วไป	ขง.	๖๖-๓-๐๘-๔๑๐๑-๐๑๔	เจ้าพนักงานธุรการ	ทั่วไป	ขง.	๒๓๗,๘๐๐	-	๒๓๗,๘๐๐

พนักงานจ้างตามภารกิจ

๘๔	น.ส.ประไพพรรณ รอดดลดิษฐ์	ปวส.อิเล็กทรอนิกส์	-	ผู้ช่วยเจ้าพนักงานธุรการ	-	-	-	ผู้ช่วยเจ้าพนักงานธุรการ	-	-	๑๓๘,๐๐๐ (๑๑,๕๐๐x๑๒)	-	๑๓๘,๐๐๐
๘๕	นายมนต์พล ทองสูง	ปวส.	-	พนักงานขับรถยนต์	-	-	-	พนักงานขับรถยนต์	-	-	๑๓๘,๐๐๐ (๑๑,๕๐๐x๑๒)	-	๑๓๘,๐๐๐

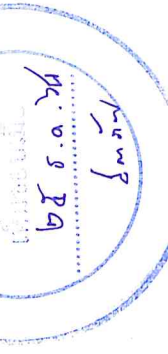

ที่	ชื่อ - สกุล	คุณวุฒิ/หรือปริญญา	กรอบอัตรากำลัง (เดิม)				กรอบอัตรากำลัง (ใหม่)				เงินเดือน	เงินประจำตำแหน่ง		หมายเหตุ
			เลขที่ตำแหน่ง	ตำแหน่ง	ระดับ	ประเภท	เลขที่ตำแหน่ง	ตำแหน่ง	ระดับ	ประเภท		เงินประจำตำแหน่ง	เงินเพิ่มอื่นๆ/ค่าตอบแทน	
พนักงานจ้างทั่วไป														
๘๖	นางยุภาทิพย์ จิตตวงษ์	ปวช. พาณิชย์กรรม	-	คนงาน	-	คนงาน	-	คนงาน	-	-	๑๐๘,๐๐๐ (๙,๐๐๐x๑๒)	-	-	๑๐๘,๐๐๐
๘๗	น.ส.กัญญาณัฐ ห้วมจันทร์	ปวส. ศิลปกรรม	-	คนงาน	-	คนงาน	-	คนงาน	-	-	๑๐๘,๐๐๐ (๙,๐๐๐x๑๒)	-	-	๑๐๘,๐๐๐
ศูนย์พัฒนาเด็กเล็กองค์การบริหารส่วนตำบลสนมชัย														
๘๘	ว่าง	-	-	ผู้อำนวยการศูนย์พัฒนาเด็กเล็ก	-	ผู้อำนวยการศูนย์พัฒนาเด็กเล็ก	-	ผู้อำนวยการศูนย์พัฒนาเด็กเล็ก	-	-	-	-	-	-
๘๘	น.ส.พรทิพย์ เกตุมณี	ปริญญาโท การบริหารการศึกษา	๖๖-๓-๐๘-๖๖๐๐-๐๘๘๑	ครู	คศ.๓	๖๖-๓-๐๘-๖๖๐๐-๐๘๘๑	ครู	๖๖-๓-๐๘-๖๖๐๐-๐๘๘๑	คศ.๓	คศ.๓	๓๖๔,๕๖๐ (๓๐,๓๘๐x๑๒)	-	-	๓๖๔,๕๖๐ กรมจัดสรร
๘๙	ว่าง	-	๖๖-๓-๐๘-๖๖๐๐-๐๘๘๓	ครู	คศ.๒	๖๖-๓-๐๘-๖๖๐๐-๐๘๘๓	ครู	๖๖-๓-๐๘-๖๖๐๐-๐๘๘๓	คศ.๒	คศ.๒	๓๔๕,๘๔๐ (๒๘,๘๒๐x๑๒)	-	-	๓๔๕,๘๔๐ กรมจัดสรร
๘๙	น.ส.ปวีตา จีรวาณิชกุล	ปริญญาโท การบริหารการศึกษา	๖๖-๓-๐๘-๖๖๐๐-๐๘๘๔	ครู	คศ.๒	๖๖-๓-๐๘-๖๖๐๐-๐๘๘๔	ครู	๖๖-๓-๐๘-๖๖๐๐-๐๘๘๔	คศ.๒	คศ.๒	๓๕๗,๘๔๐ (๒๙,๘๒๐x๑๒)	-	-	๓๕๗,๘๔๐ กรมจัดสรร
๘๙	น.ส.ศรุตดา บุญอุสิทธิ์	ปริญญาโท การบริหารการศึกษา	๖๖-๓-๐๘-๖๖๐๐-๐๘๘๖	ครู	คศ.๒	๖๖-๓-๐๘-๖๖๐๐-๐๘๘๖	ครู	๖๖-๓-๐๘-๖๖๐๐-๐๘๘๖	คศ.๒	คศ.๒	๓๐๖,๗๒๐ (๒๕,๕๖๐x๑๒)	-	-	๓๐๖,๗๒๐ กรมจัดสรร
พนักงานจ้างตามภารกิจ														
๙๓	น.ส.สุวรรณี น้จ่มแจ้ง	ปวส. บริหารธุรกิจ	-	ผู้ดูแลเด็ก (ทักษะ)	-	ผู้ดูแลเด็ก (ทักษะ)	-	ผู้ดูแลเด็ก (ทักษะ)	-	-	๑๓๗,๓๒๐ (๙,๗๗๐x๑๒)	-	-	๑๓๗,๓๒๐ กรมจัดสรร
๙๔	น.ส.ศิริรินทร์ พันธุ์ชะวงษ์	ปริญญาตรี การศึกษาปฐมวัย	-	ผู้ดูแลเด็ก (ทักษะ)	-	ผู้ดูแลเด็ก (ทักษะ)	-	ผู้ดูแลเด็ก (ทักษะ)	-	-	๑๕๑,๖๘๐ (๑๒,๖๔๐x๑๒)	-	-	๑๕๑,๖๘๐ กรมจัดสรร
พนักงานจ้างทั่วไป														
๙๕	น.ส.เอื้องพร อุทัศน์	ปริญญาตรี ศิลปศาสตรบัณฑิต	-	ผู้ดูแลเด็ก	-	ผู้ดูแลเด็ก	-	ผู้ดูแลเด็ก (ทั่วไป)	-	-	๑๐๘,๐๐๐ (๙,๐๐๐x๑๒)	-	-	๑๐๘,๐๐๐ กรมจัดสรร
๙๖	นายอัมพร มณีอินทร์	ป.๔	-	ยาม	-	ยาม	-	ยาม	-	-	๑๐๘,๐๐๐ (๙,๐๐๐x๑๒)	-	-	๑๐๘,๐๐๐ กรมจัดสรร

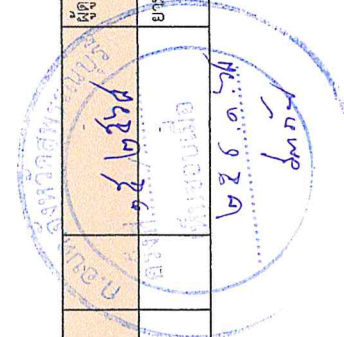

ที่	ชื่อ - สกุล	คุณวุฒิ/ชื่อปริญญา	กรอบอัตรากำลัง (เดิม)			กรอบอัตรากำลัง (ใหม่)			เงินเดือน		เงินประจำตำแหน่ง		หมายเหตุ
			เลขที่ตำแหน่ง	ตำแหน่ง	ระดับ	เลขที่ตำแหน่ง	ตำแหน่ง	ระดับ	เงินประจำตำแหน่ง	เงินเพิ่มเติมอื่น ๆ / ค่าตอบแทน			
ศูนย์พัฒนาเด็กเล็กโรงเรียนบ้านดอนโพ													
๙๗	ว่าง			ผู้อำนวยการศูนย์พัฒนาเด็กเล็ก			ผู้อำนวยการศูนย์พัฒนาเด็กเล็ก						
๙๘	น.ส.มยุรา แก้วปาน	ปริญญาตรี การศึกษาระดับมัธยม	๖๖-๓-๐๘-๖๖๐๐-๐๘๒	ครู	คศ.๒	๖๖-๓-๐๘-๖๖๐๐-๐๘๒	ครู	คศ.๒	๓๕๑,๗๒๐ (๒๙,๓๑๐x๑๒)	-	-	๓๕๑,๗๒๐ กรมจัดสรร	
พนักงานจ้างตามภารกิจ													
๙๙	น.ส.รวีวิศา ดวงแสนจันทร์	ปริญญาตรี การจัดการ	-	ผู้ดูแลเด็ก (พี่กษะ)	-	-	ผู้ดูแลเด็ก (พี่กษะ)	-	๑๑๗,๓๖๐ (๙,๗๘๐x๑๒)	-	-	๑๑๗,๓๖๐ กรมจัดสรร	
๑๐๐	น.ส.สิริรมณี ปิ่นชา	มัธยมศึกษา ตอนปลาย	-	ผู้ดูแลเด็ก (พี่กษะ)	-	-	ผู้ดูแลเด็ก (พี่กษะ)	-	๑๓๕,๔๘๐ (๑๑,๒๙๐x๑๒)	-	-	๑๓๕,๔๘๐ กรมจัดสรร	
หน่วยตรวจสอบภายใน													
๑๐๑	นางสุวรรณา มณีอินทร์	ปริญญาโท	๖๖-๓-๑๒-๓๒๐๕-๐๐๑	นักวิชาการตรวจสอบภายใน	วิชาการ	๖๖-๓-๑๒-๓๒๐๕-๐๐๑	นักวิชาการตรวจสอบภายใน	วิชาการ	๘๐๒,๗๒๐ (๓๓,๕๖๐x๑๒)	-	-	๘๐๒,๗๒๐	

